



fidelem®  
Le Profil Expert

Tarif 2020-2022



finitop est une activité spécialisée de fidelem s.a.s.





MODERNARC  
NITECTURE  
MODERNARC  
NTECTUREM  
DERNARCH  
CTUREMOO  
NARCHITE  
TURENODE  
ARCHITEC

# Édito

---

Depuis 1995, la société FIDELEM SAS conçoit des plans de travail sur mesure en stratifié et en Compact.

A force de volonté et d'ingéniosité, la petite entreprise a grandi, année après année. Nous avons su pérenniser notre savoir-faire artisanal tout en l'adaptant aux moyens modernes de production pour en faire une usine à la pointe de la technologie. Tout au long de notre parcours, nous avons toujours pratiqué une politique d'investissements soutenus pour l'amélioration de nos procédés de fabrication; tout ceci afin de maintenir un standard de qualité capable de satisfaire vos besoins.

Du début à la fin de votre projet, notre savoir-faire se retrouve dans l'ensemble de nos services pour vous offrir un accompagnement de qualité. Nous vous invitons à parcourir notre catalogue afin de découvrir notre gamme de produits sur-mesure.

Merci de votre confiance,

*Joël HUGONNET & David CHASSANG*



[www.fidelem.com](http://www.fidelem.com)

Retrouvez tous nos produits, découvrez notre gamme de décors, soyez informé de nos dernières actualités, trouvez vos contacts commerciaux, en vous rendant directement sur le site internet de FIDELEM SAS.

# Sommaire

---

## Partenaires, valeurs et savoir-faire

*p.6 à p.7*



## Le Stratifié

*p.8 à p.47*



## Le Compact

*p.48 à p.69*



### TARIF PAR POINTS - Mode d'emploi

Multipliez la valeur des prestations par la valeur de votre point. Les prix indiqués dans ce tarif s'entendent H.T. et s'appliquent uniquement à la gamme tenue en stock.



## Les Cuves

*p.70 à p.81*



## Les Accessoires

*p.82 à p.89*



## Infos pratiques

*p.90 à p.114*

### RESPONSABILITÉ ÉLARGIE DES PRODUCTEURS

En application du décret sur la mise en place d'une filière à Responsabilité Élargie des Producteurs des déchets d'éléments d'ameublement, une écotaxe en fonction du poids et d'une grille forfaitaire sera appliquée sur chaque facture. L'éco-participation est une contribution qui s'applique obligatoirement sur le prix de chaque plan de travail. Elle permet de financer la collecte, le tri, le recyclage, et/ou la valorisation énergétique de ces produits usagés par Éco-mobilier.





Nos  
partenaires



Notre catalogue tarif est  
également disponible  
avec les logiciels suivants :

- 2020 FUSION
- INSITU (TRANSTECHNOLOGY)
- WINNER (COMPUSOFT)
- KODES 3D
- CARAT

## 2020 Fusion

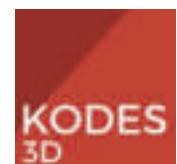



Chez FIDLEM SAS, nous sommes fiers de notre savoir-faire français. Nous concevons et fabriquons tous nos plans de travail à Bozouls (12), au coeur de l'Aveyron. Produire en France est pour nous un vrai gage de qualité supérieure qui répond parfaitement à nos exigences.



La stratégie de notre entreprise repose sur un système de valeurs fortes qui régit nos relations avec nos clients mais également avec nos collaborateurs et l'environnement extérieur. Ce système mis en place a été récompensé par l'obtention de la double certifications ISO 14001 pour l'environnement et OHSAS 18001 pour la santé et la sécurité des salariés.



# Valeurs & Savoir-faire



Une équipe à votre écoute disponible du lundi au vendredi



Des confirmations de commande plus claires avec schémas



Un outil industriel à la pointe de la technologie



Des plans de travail issus de forêts gérées durablement

*(plaques d'aggloméré PEFC)*

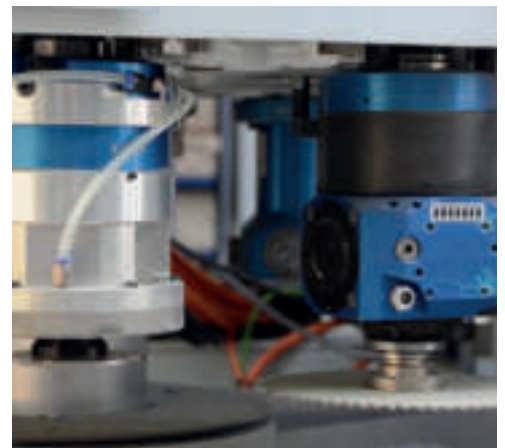



4587ALEVE



0720NTM FENIX®



9310NDF



6308SM



H1180ST37



# LE STRATIFIÉ

## COLORIS

Gamme	12
Nuancier	17

## PLANS DE TRAVAIL CHANT DROIT STRATIFIÉ

39 mm	22
60-80-100 mm	24
14-21 mm	26

## PLANS DE TRAVAIL CHANT DROIT ABS

39 mm	28
60-80-100 mm	30
14-21 mm	32

## PLANS DE TRAVAIL CHANT POSTFORMÉ 1 RIVE

39 mm	34
-------	----

## PLANS DE TRAVAIL CHANTS POSTFORMÉS 2 RIVES

39 mm	36
-------	----

## PLANS DE TOILETTE

Type FL	38
---------	----

## PANNEAUX REPLAQUÉS, CRÉDENCES ET PLINTHES

14-21 mm	40
----------	----

## TABLES SPÉCIALES

Catégorie A	42
Catégorie B	43

## ÉTAGÈRES

39-60-80-100 mm	44
21 mm	45

## PORTES ET FACADES

21 mm	46
-------	----

# Le Stratifié : la matière idéale des plans de travail

Un panneau de stratifié haute pression (HPL) est composé de feuilles de papier kraft imprégnées de résine phénolique, et d'une feuille de papier décoratif, elle-même imprégnée de résine mélamine, le tout recouvert d'un film transparent appelé overlay assurant la protection des décors imprimés. Le stratifié est la matière idéale des plans de travail pour résister aux taches ménagères courantes (projection d'eau, aliments, ...). Les coloris de la gamme tiennent compte des dernières tendances, notamment des matériaux purs et naturels (marbre, pierres, bois, ...). La gamme compte plus de 264 coloris et décors contretypés en chants ABS. Les stratifiés utilisés pour les plans de travail FINITOP répondent à la norme EN 438.

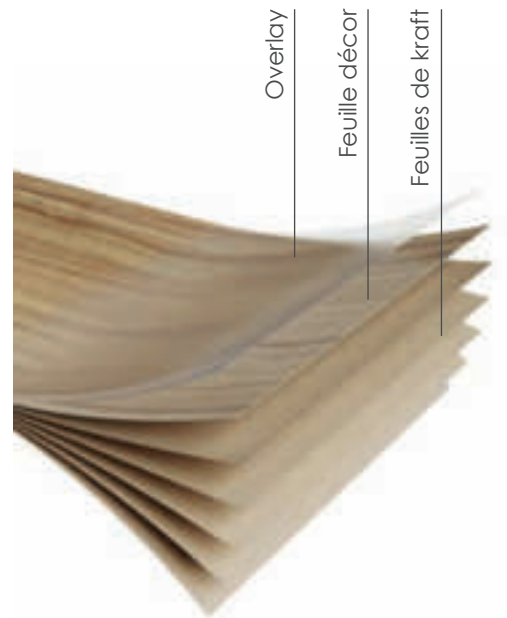

## Les stratifiés à PORES SYNCHRONISÉS

Les stratifiés à pores synchronisés sont des stratifiés dont le décor et la structure coïncident parfaitement. Qu'il s'agisse de décors bois ou pierre, la structure en relief permet d'obtenir un réalisme identique à du bois naturel ou à de la véritable pierre naturelle. Les décors Chêne présentent un veinage aux fissures prononcées perceptibles au toucher. Il en est de même avec les pierres synchronisées sculptées sur quatre niveaux de gravure, permettant de donner un effet tridimensionnel à votre plan de travail.

*Existe en Compact*

## Les stratifiés FENIX NTM®

Le Fenix NTM® est un produit innovant à la surface extrêmement opaque, anti-traces de doigts, au toucher soyeux et avec une très faible réflectivité, qui lui donne un effet mat. Grâce à l'utilisation des nanotechnologies, les micro-rayures sur la surface peuvent être réparées thermiquement.

*Existe en Compact*



B200EXM



9310NDF



9534SCO



3413URBAN



C182ESA



# Gamme STRATIFIÉ 2020-2022

La gamme 2020-2022 se compose de 264 coloris. Ces coloris sont classés en plusieurs catégories : les ALUS & UNIS, les DÉCORS, les BOIS, les MARBRES, les FENIX® et les PORES SYNCHRONISÉS.

## ATTENTION

Certains coloris sont très nuancés, n'hésitez pas à nous demander un échantillon A4 ou une image du panneau entier.

Tous nos coloris sont contretypés en chant ABS 14-21-39 mm, certains également en 60-80-100 mm.

## Les ALUS et les UNIS

Référence	Coloris	Marque	Format du stratifié	Spécificités
0001FLA	Blanc tôle	ARPA	4200x1600	
0001LU	Blanc brillant	ARPA	4200x1600	
0001R	Blanc lisse	ARPA	4200x1600	
0001TF	Blanc	ARPA	4200x1600	
0201LOSA	Sable	ARPA	4200x1600	
0201MIKA	Sable cristal	ARPA	4200x1600	
0211FLA	Gris tôle	ARPA	4200x1600	
0211TF	Gris clair	ARPA	4200x1600	
0234LOSA	Grafité	ARPA	4200x1600	
0244TF	Beige	ARPA	4200x1600	
0249CLIFF	Blanc pur	ARPA	4200x1600	
0509CLIFF	Noir structuré	ARPA	4200x1600	
0509LOSA	Néro	ARPA	4200x1600	
0509TF	Noir	ARPA	4200x1600	
0526R	Gris anthracite	ARPA	4200x1600	
0538R	Amaranto	ARPA	4200x1300	
0576MIKA	Gazzella cristal	ARPA	4200x1600	
0576R	Gazzella	ARPA	4200x1600	
0682R	Orange	ARPA	4200x1600	
1027HS	Blanc glacier	DUROPAL	4100x1300	
1027MS	Blanc glacier soyeux	DUROPAL	4100x1300	UNIQUEMENT EN CHANT DROIT
1060XX	Blanc ardoise	RESOPAL	4200x1380	
1191VV	Congo	DUROPAL	4100x1300	
1200LL	Mirage noir volcan	DUROPAL	4100x1300	UNIQUEMENT EN CREDENCE TARIF SPECIFIQUE LL
1211MP	Lava	DUROPAL	4100x1300	
1290MP	Anthracite	DUROPAL	4100x1300	
182MP	Marron foncé	DUROPAL	4100x1300	
3096AN	Blanc annapurna	SMART	4200x1400	
3190AN	Noir annapurna	SMART	4200x1400	
4177VO	Lime	FORMICA	3600x1400	MAXI 3550 mm
6903MAT	Prune	FORMICA	3600x1400	MAXI 3550 mm
8582MP	Aluminium blanc	DUROPAL	4100x1300	
A008	Aluminium	DUROPAL	4100x1300	UNIQUEMENT EN CREDENCE
B070ROCHE	Blanc roche	POLYREY	4120x1510	
B124FA	Bleu batik	POLYREY	3070x1240	MAXI 3020 mm VP+0.15
B189FUSION	Blanc cristal	POLYREY	4120x1510	
F006ROCHE	Fer	POLYREY	4120x1510	
F026FA	Feutre	POLYREY	4320x1660	
F026ROCHE	Feutre roche	POLYREY	4120x1510	
G028ROCHE	Gris flanelle	POLYREY	4120x1510	
G044FUSION	Gris dauphin	POLYREY	4120x1510	
G075FUSION	Gris cendré	POLYREY	4120x1510	
K07LU	Inox	DUROPAL	4100x1300	UNIQUEMENT EN CREDENCE
M2052	Brushed Copper	FORMICA	3050x1220	UNIQUEMENT EN CREDENCE MAXI 3000 mm
N105FUSION	Noir fusion	POLYREY	4120x1510	
N105ROCHE	Noir roche	POLYREY	4120x1510	
R036FA	Rouge cerise	POLYREY	4320x1660	
Y022FA	Rose Bougainvillée	POLYREY	4320x1660	

# Les DÉCORS

Référence	Coloris	Marque	Format du stratifié	Spécificités
1027TF	Marmoreal	ARPA	4200x1600	
15LEVEREST	Portovenere	SMART	4200x1400	
3109MIKA	Genévrier	ARPA	4200x1600	
3190R	Copperfield marron	ARPA	4200x1600	
3192R	Copperfield gris	ARPA	4200x1600	
3237R	Soft stone blanc	ARPA	4200x1600	
3255TF	Ardoise	ARPA	4200x1600	
3276CLIFF	Firecoat	ARPA	4200x1600	
3276R	Firecoat	ARPA	4200x1600	
3279CLIFF	Volcanic	ARPA	4200x1600	
3279R	Volcanic	ARPA	4200x1600	
3283R	Abstract Aluminium	ARPA	4200x1600	
3302MIKA	Glitter blanc	ARPA	4200x1600	
3305TF	Ardoise dorée	ARPA	4200x1600	
3317TEX	Sixty noir	ARPA	4200x1300	
3318TEX	Sixty gris	ARPA	4200x1300	
3319LARIX	Canevas anthracite	ARPA	4200x1600	
3324MIKA	Porfido naturel	ARPA	4200x1600	
3325MIKA	Porfido marron	ARPA	4200x1600	
3326MIKA	Porfido gris	ARPA	4200x1600	
3327MIKA	Porfido beige clair	ARPA	4200x1600	
3328MIKA	Porfido craie	ARPA	4200x1600	
3329MIKA	Porfido noir	ARPA	4200x1600	
3330FLA	Corten sable	ARPA	4200x1600	
3331FLA	Corten gris	ARPA	4200x1600	
3340MIKA	Basalte volcan	ARPA	4200x1600	
3342MIKA	Basalte cendre	ARPA	4200x1600	
3347LUNA	Portland blanc	ARPA	4200x1600	
3349LUNA	Stromboli noir	ARPA	4200x1600	
3354LUNA	Caribe blanc	ARPA	4200x1600	
3355LUNA	Luserna blanc	ARPA	4200x1600	
3358MIKA	Porfido prince	ARPA	4200x1600	
3362MIKA	Orties blanc	ARPA	4200x1600	
3363LUNA	Caribe gris	ARPA	4200x1600	
3366LUNA	Luserna noir	ARPA	4200x1600	
3392FLA	Hipster bronze	ARPA	4200x1600	
3393FLA	Hipster copper	ARPA	4200x1600	
3394FLA	Hipster carbone	ARPA	4200x1600	
3395URBAN	Ciment blanc	ARPA	4200x1600	
3397URBAN	Ciment argile	ARPA	4200x1600	
3398URBAN	Ciment ash	ARPA	4200x1600	
3410LOSA	Grey Mune	ARPA	4200x1600	
3411URBAN	Copper Voyage	ARPA	4200x1600	
3413URBAN	Silver Voyage	ARPA	4200x1600	
3417LUNA	Cryptic White	ARPA	4200x1600	
3420LOSA	Calypso	ARPA	4200x1600	
3431LOSA	Grey Cardoso	ARPA	4200x1600	
3432LOSA	Black Cardoso	ARPA	4200x1600	
3440LOSA	Brown Paraiba	ARPA	4200x1600	
3442LOSA	Grey Paraiba	ARPA	4200x1600	
3526AET	Travertine	FORMICA	4200x1400	
3533XX	Ruby limescale	RESOPAL	4200x1380	
3690AHD	Basalt slate	FORMICA	3600x1400	MAXI 3550 mm
5219AET	White Kasmire	FORMICA	4200x1400	
5550WRAKY	Stromboli	DICA	4200x1610	
5568PLAMKY	Sansea	DICA	4200x1610	
5570TOUCH	White Flakes	DICA	4200x1300	
5600AN	Magnolia annapurna	SMART	4200x1400	
5603AN	Pitch	SMART	4200x1400	
6060FG	Belmont beige	DUROPAL	4100x1300	
6061FG	Belmont brun	DUROPAL	4100x1300	
6417CER	Element oxyde	FORMICA	3600x1400	MAXI 3550 mm
7478SM	Acier trempé	DUROPAL	4100x1300	

## Les DÉCORS

Référence	Coloris	Marque	Format du stratifié	Spécificités
7708FG	Architecte	DUROPAL	4100x1300	
7709FG	Bellato gris	DUROPAL	4100x1300	
7716SM	Cire noire	DUROPAL	4100x1300	
7725FG	Moirée	DUROPAL	4100x1300	
7732AET	Butterum granit	FORMICA	3600x1400	MAXI 3550 mm
8830CER	Element concrete	FORMICA	3600x1400	MAXI 3550 mm
8831CER	Element stone	FORMICA	3600x1400	MAXI 3550 mm
9307NDF	Silver Shalerstone	FORMICA	3600x1400	MAXI 3550 mm
9477ARD	Marfil cream	FORMICA	4200x1400	
B041SURF	Brasiila	POLYREY	4120x1510	
B099FA	Brushed metal	POLYREY	4320x1660	
B199EXM	Béton calade	POLYREY	4320x1660	
B200EXM	Boston	POLYREY	4320x1660	
B9206LU	Alu snow	ARPA	3050x1300	UNIQUEMENT EN CHANT DROIT MAXI 3000 mm VP+0.15
C151FUSION	Caldeira fusion	POLYREY	4120x1510	
C151ROCHE	Caldeira	POLYREY	4120x1510	
C194FUSION	Century	POLYREY	4120x1510	
D3814VL	Style Dubaï	SWISS KRONO	3050x1300	MAXI 3000 mm VP+0.15
F2204EM	Béton nature	ISOROY	4100x1320	
F274ST9	Béton clair	EGGER	4200x1310	
F275ST9	Béton foncé	EGGER	4200x1310	
F638ST16	Chromix argent	EGGER	4200x1310	
F641ST16	Chromix anthracite	EGGER	4200x1310	
F76001SX	Lofftec	DUROPAL	4100x1300	
F76080FG	Mexico grey	DUROPAL	4100x1300	
F76111SM	Kito steel	DUROPAL	4100x1300	
H100AL	Acier oxydé	POLYREY	3070x1320	MAXI 3020 mm VP+0.15
H104AL	Inox brossé	POLYREY	3070x1320	MAXI 3020 mm VP+0.15
M112FUSION	Manganèse	POLYREY	4120x1510	
M113FUSION	Magma fusion	POLYREY	4120x1510	
M113ROCHE	Magma	POLYREY	4120x1510	
M136EXM	Micropix noir	POLYREY	3070x1320	MAXI 3020 mm VP+0.15
N003NIRVANA	Nichel	SMART	4200x1400	
N004NIRVANA	Zinco	SMART	4200x1400	
N9209LU	Alu rain	ARPA	3050x1300	UNIQUEMENT EN CHANT DROIT MAXI 3000 mm VP+0.15
O102FUSION	Oxydo noirci	POLYREY	4120x1510	
O104FUSION	Oxydo bronze	POLYREY	4120x1510	
O105FUSION	Oxydo zinc	POLYREY	4120x1510	
R007RIO	De la plata	SMART	4200x1400	
S030BR	Strass blanc	POLYREY	4120x1510	UNIQUEMENT EN CHANT DROIT
S033BR	Strass noir	POLYREY	4120x1510	UNIQUEMENT EN CHANT DROIT
S065SURF	Solak	POLYREY	4120x1510	
S126FUSION	Seattle	POLYREY	4120x1510	
S68035FG	Quartz grey	DUROPAL	4100x1300	
S68039SM	Terrazzo classico black	DUROPAL	4100x1300	
T085ROCHE	Terre sablée	POLYREY	4120x1510	
T100EXM	Trieste	POLYREY	4320x1660	
W172GRANIT	Woodstone gris	POLYREY	4120x1510	



# Les BOIS

Référence	Coloris	Marque	Format du stratifié	Spécificités
0665SU	Chêne Atram	FUNDERMAX	4100x1300	
0911VO	Noyer lamellé	FORMICA	4200x1400	
10LEVEREST	Coal wood	SMART	4200x1400	
1870R	Hêtre lamellé	ARPA	4200x1600	
1874R	Hêtre lamellé Foncé	ARPA	4200x1600	
23LEVEREST	Hut	SMART	4200x1400	
24LEVEREST	Ranch	SMART	4200x1400	
4164EM	Chêne de pays	RESOPAL	4200x1380	
4262FG	Chêne lancetot	DUROPAL	4100x1300	
4266RU	Chêne sonoma truffe	DUROPAL	4100x1300	
4284WH	Chêne guadina	RESOPAL	4200x1380	
4289FW	Chêne millésime	RESOPAL	4200x1380	
4344FW	Chêne rustique	RESOPAL	4200x1380	
4367R	Chêne blanchi	ARPA	4200x1600	
4393-60	Coco	RESOPAL	4200x1380	
4409RU	Chêne honey	DUROPAL	4100x1300	
4414RU	Chêne Bordeaux clair	DUROPAL	4100x1300	
4444	Chêne naturel de chalet	DUROPAL	4100x1300	
4489R	Oak block	ARPA	4200x1300	
4490FLA	Plancher noir	ARPA	4200x1600	
4491FLA	Plancher blanc	ARPA	4200x1600	
4492FLA	Plancher rouille	ARPA	4200x1600	
4511ALEVE	Chêne fumé	ARPA	4200x1600	
4517ALEVE	Chêne carbone	ARPA	4200x1600	
4520ALEVE	Chêne asburgo naturel	ARPA	4200x1600	
4526ALEVE	Chêne vison	ARPA	4200x1600	
4531RU	Pin ponderosa	DUROPAL	4100x1300	
4532ALEVE	Scié naturel	ARPA	4200x1600	
4574ALEVE	Chêne Iceland	ARPA	4200x1600	
4585ALEVE	Chêne rock	ARPA	4200x1600	
4586ALEVE	Chêne Texas	ARPA	4200x1600	
4587ALEVE	Chêne Slavonie	ARPA	4200x1600	
4603ALEVE	Eucalypto Birmania	ARPA	4200x1600	
4606ALEVE	Ciliegio Avola Scuro	ARPA	4200x1600	
4825MO	Chêne sonoma gris	DUROPAL	4100x1300	
5822FG	Masure birch sable	DUROPAL	4100x1300	
5830FG	Atrium gris	DUROPAL	4100x1300	
6410PGN	Wealthered beanwood	FORMICA	3600x1400	MAXI 3550 mm
788WOOD	Chêne country	DICA	4200x1610	
796PLAMKY	Kaos	DICA	4200x1610	
9484PGN	Oxidized wood	FORMICA	3600x1400	MAXI 3550 mm
9661LB	Natural Planked Elm	FORMICA	4120x1400	
C081EXM	Chêne mondego	POLYREY	4320x1660	
C105EXM	Chêne Québec	POLYREY	4320x1660	
C126EXM	Chêne antique	POLYREY	4320x1660	
C129EXM	Chêne bastide	POLYREY	4320x1660	
C130LIM	Chêne Topia	POLYREY	3070x1320	MAXI 3020 mm VP+0.15
C148LIM	Chêne Pyla	POLYREY	3070x1320	MAXI 3020 mm VP+0.15
C149LIM	Chêne Colorado	POLYREY	3070x1320	MAXI 3020 mm VP+0.15
C150LIM	Chêne brasero	POLYREY	3070x1320	MAXI 3020 mm VP+0.15
C182ESA	Chêne Adrian	POLYREY	4120x1510	
C192ESA	Chêne d'Armorique	POLYREY	4120x1510	
F008	Papyrus	DUROPAL	4100x1300	
F056EXM	Frêne Scandinave	POLYREY	4320x1660	
H1146ST10	Chêne Bandolino gris	EGGER	4200x1310	
H1150ST10	Chêne authentique gris	EGGER	4200x1310	
H1518ST15	Hêtre naturel	EGGER	4200x1310	
H2032ST10	Chêne Hunton clair	EGGER	4200x1310	
H3157ST12	Chêne Vincenza	EGGER	4200x1310	
H3162ST12	Chêne Vincenza brun	EGGER	4200x1310	
H3303ST10	Chêne Hamilton naturel	EGGER	4200x1310	
H3332ST10	Chêne Nebraska gris	EGGER	4200x1310	
M122EXM	Multiplis nature	POLYREY	4320x1660	

## Les BOIS

Référence	Coloris	Marque	Format du stratifié	Spécificités
R30135NW	Okapi walnut	DUROPAL	4100x1300	
R34024NW	Frêne Portland foncé	DUROPAL	4100x1300	
R55064ML	Pin maritime	DUROPAL	4100x1300	
T112ESA	Teck de Ceylan	POLYREY	4120x1510	

## Les MARBRES

Référence	Coloris	Marque	Format du stratifié	Spécificités
3443KER	Grey Swing	ARPA	4200x1600	
3445KER	Grey Pulpis	ARPA	4200x1600	
3447KER	Light Pulpis	ARPA	4200x1600	
3448KER	Grey Yule	ARPA	4200x1600	
3449KER	White Yule	ARPA	4200x1600	
3452KER	Black Kandia	ARPA	4200x1600	
5547SUPERMAT	Statuario	DICA	4200x1610	
6308SM	Marbre	DUROPAL	4100x1300	
9310NDF	White marble Herringbone	FORMICA	3600x1400	MAXI 3550 mm
9483NDF	Ferro Graffiti	FORMICA	3600x1400	MAXI 3550 mm
9485AB	Nero Graffiti	FORMICA	3600x1400	MAXI 3550 mm
9534SCO	Sea Pearl	FORMICA	3600x1400	MAXI 3550 mm
C166FA	Calacatta	POLYREY	4320x1660	

## Les FENIX NTM® et NTA®

Référence	Coloris	Marque	Format du stratifié	Spécificités
0030NTM	Blanc Alaska	ARPA	4200x1600	UNIQUEMENT EN CHANT DROIT VP+0.15
0032NTM	Blanc Kos	ARPA	4200x1600	UNIQUEMENT EN CHANT DROIT VP+0.15
0717NTM	Brun Ottawa	ARPA	4200x1600	UNIQUEMENT EN CHANT DROIT VP+0.15
0718NTM	Gris Londres	ARPA	4200x1600	UNIQUEMENT EN CHANT DROIT VP+0.15
0719NTM	Beige Luxor	ARPA	4200x1600	UNIQUEMENT EN CHANT DROIT VP+0.15
0720NTM	Noir Indigo	ARPA	4200x1600	UNIQUEMENT EN CHANT DROIT VP+0.15
0724NTM	Gris Bromo	ARPA	4200x1600	UNIQUEMENT EN CHANT DROIT VP+0.15
0725NTM	Gris Efeso	ARPA	4200x1600	UNIQUEMENT EN CHANT DROIT VP+0.15
0748NTM	Beige Arizona	ARPA	4200x1600	UNIQUEMENT EN CHANT DROIT VP+0.15
0750NTM	Vert Comodoro	ARPA	4200x1600	UNIQUEMENT EN CHANT DROIT VP+0.15
0754NTM	Bleu Fes	ARPA	4200x1600	UNIQUEMENT EN CHANT DROIT VP+0.15
2630NTM	Piombo Doha	ARPA	4200x1600	UNIQUEMENT EN CHANT DROIT VP+0.15
5000NTA	Acciaio Hamilton	ARPA	4200x1300	UNIQUEMENT EN CHANT DROIT VP+0.70

## Les PORES SYNCHRONISÉS

Référence	Coloris	Marque	Format du stratifié	Spécificités
C001CLUB	Tennis (bois)	SMART	4200x1400	
C003CLUB	Polo (bois)	SMART	4200x1400	
C004CLUB	Yacht (bois)	SMART	4200x1400	
C005CLUB	Cricket (bois)	SMART	4200x1400	
C006CLUB	Fight (bois)	SMART	4200x1400	
C007CLUB	Ski (bois)	SMART	4200x1400	
H1176ST37	Chêne Halifax blanc	EGGER	4200x1310	UNIQUEMENT EN CHANT DROIT VP+0.15
H1180ST37	Chêne Halifax naturel	EGGER	4200x1310	UNIQUEMENT EN CHANT DROIT VP+0.15
H1181ST37	Chêne Halifax tabac	EGGER	4200x1310	UNIQUEMENT EN CHANT DROIT VP+0.15
R011ROCKSTAR	Bruce (pierre)	SMART	4200x1400	
R012ROCKSTAR	Mick (pierre)	SMART	4200x1400	
R013ROCKSTAR	Rod (pierre)	SMART	4200x1400	

# Nuancier STRATIFIÉ 2020-2022

La gamme 2020-2022 se compose de 264 coloris. Ces coloris sont classés en plusieurs catégories : les ALUS & UNIS, les DÉCORS, les BOIS, les MARBRES, les FENIX®, et les PORES SYNCHRONISÉS.

## ATTENTION

Certains coloris sont très nuancés, n'hésitez pas à nous demander un échantillon A4 ou une image du panneau entier.

Tous nos coloris sont contretypés en chant ABS 14-21-39 mm, certains également en 60-80-100 mm.

**BR** BRILLANT

**MAXI 3550 mm** LONGUEUR MAXI

**ABS XL** CHANT ABS DISPONIBLE ÉGALEMENT EN 60-80-100 mm

## Les ALUS et les UNIS

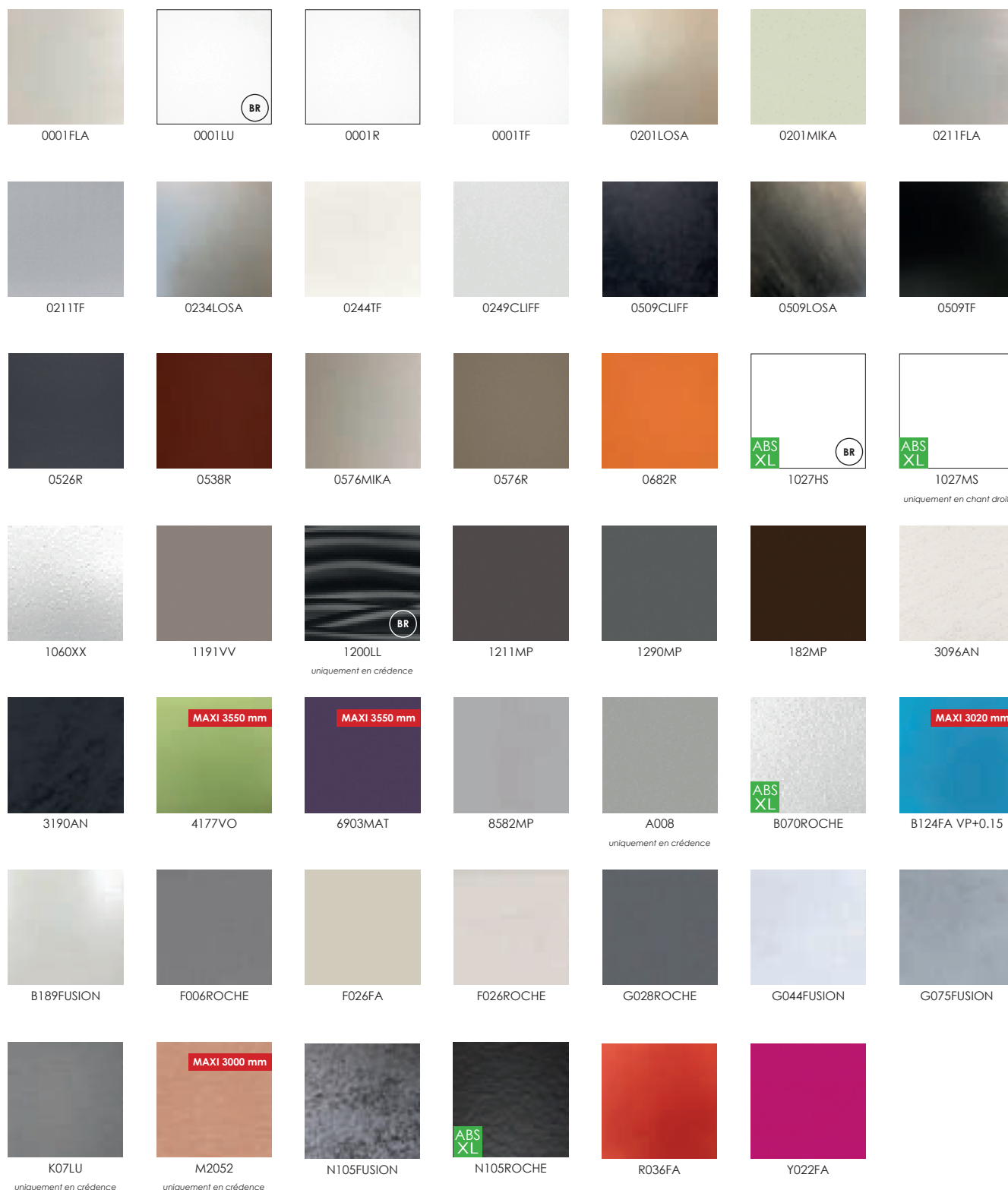



# Les DÉCORS



1027TF

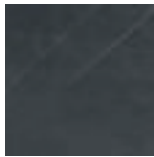

15LEVEREST



3109MIKA

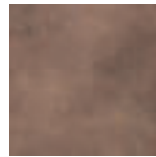

3190R

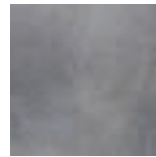

3192R



3237R



3255TF

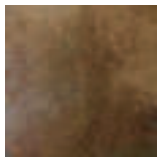

3276CLIFF

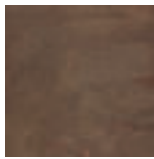

3276R

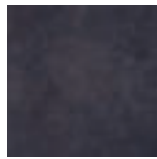

3279CLIFF

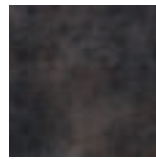

3279R

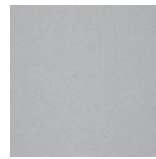

3283R

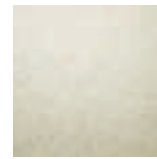

3302MIKA

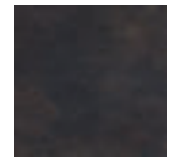

3305TF

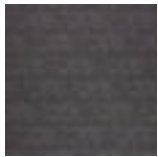

3317TEX

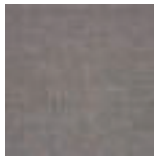

3318TEX



3319LARIX

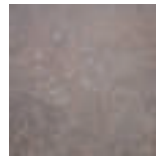

3324MIKA

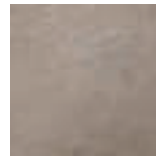

3325MIKA

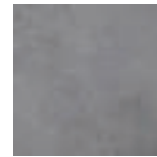

326MIKA



3327MIKA



3328MIKA

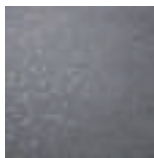

3329MIKA



3330FLA



3331FLA

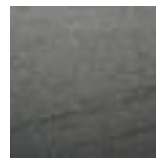

3340MIKA



3342MIKA



3347LUNA

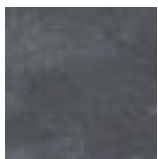

3349LUNA



3354LUNA



3355LUNA

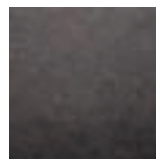

3358MIKA

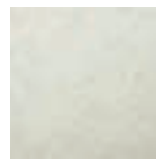

3362MIKA



3363LUNA

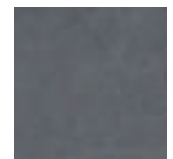

3366LUNA

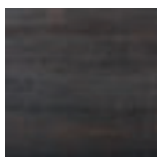

3392FLA

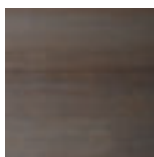

3393FLA

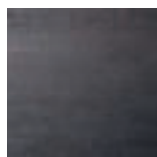

3394FLA



3395URBAN

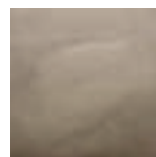

3397URBAN



3398URBAN

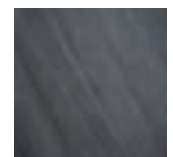

3410LOSA

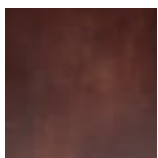

3411URBAN

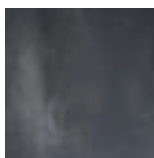

3413URBAN

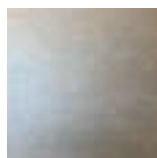

3417LUNA

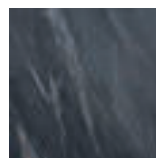

3420LOSA

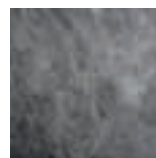

3431LOSA

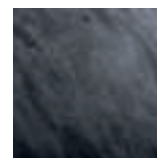

3432LOSA



3440LOSA



3442LOSA

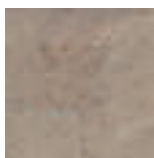

3526AET



3533XX



3690AHD

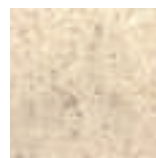

5219AET

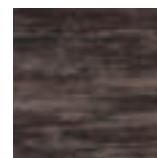

5550WRKY

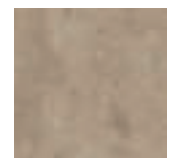

5568PLAMKY

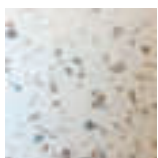

5570TOUCH



5600AN

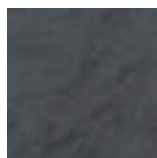

5603AN

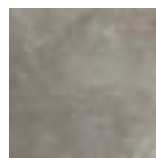

6060FG

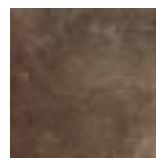

6061FG



6417CER

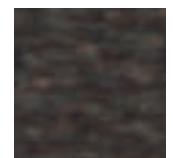

7478SM

# Les DÉCORS

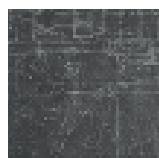

7708FG



7709FG

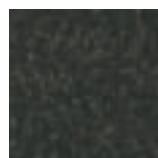

7716SM

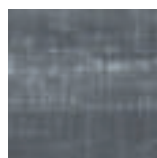

7725FG



7732AET



8830CER



8831CER



9307NDF



9477ARD

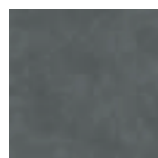

B041SURF

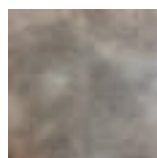

B099FA



B199EXM

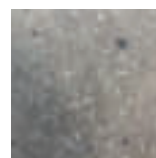

B200EXM



B9206LU VP+0.15  
uniquement en chant droit

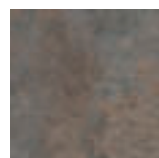

C151FUSION

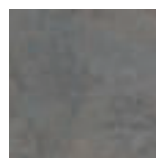

C151ROCHE



C194FUSION



D3814VL VP+0.15

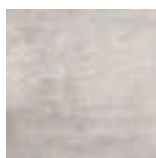

F2204EM

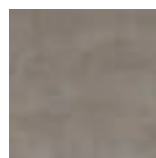

F274ST9



F275ST9



F638ST16



F641ST16



F76001SX



F76080FG

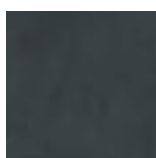

F76111SM



H100AL VP+0.15



H104AL VP+0.15

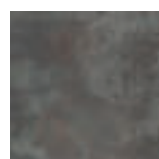

M112FUSION

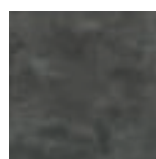

M113FUSION



M113ROCHE



M136EXM VP+0.15

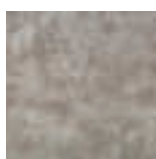

N003NIRVANA

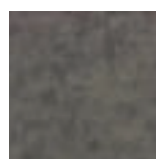

N004NIRVANA



N9209LU VP+0.15  
uniquement en chant droit

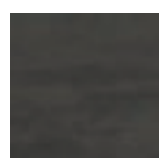

O102FUSION

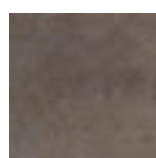

O104FUSION

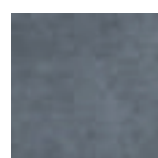

O105FUSION

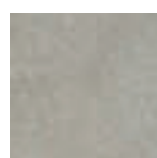

R007RIO

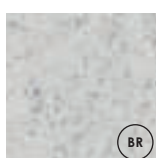

S030BR  
uniquement en chant droit

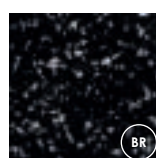

S033BR  
uniquement en chant droit

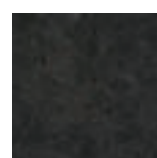

S065SURF

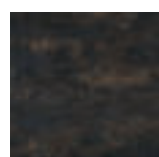

S126FUSION

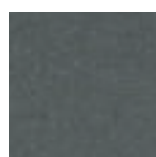

S68035FG



S68039SM



T085ROCHE



T100EXM

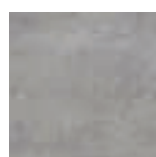

W172GRANIT

# Les BOIS

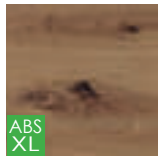

0665SU



0911VO



10LEVEREST



1870R

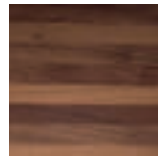

1874R

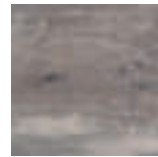

23LEVEREST

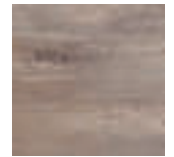

24LEVEREST



4164EM



4262FG

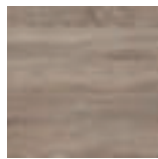

4266RU



4284WH



4289FW



4344FW



4367R



4393-60



4409RU

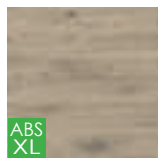

4414RU



4444

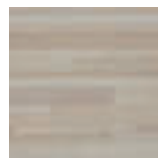

4489R

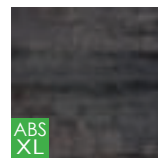

4490FLA

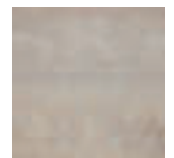

4491FLA

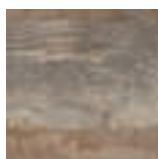

4492FLA

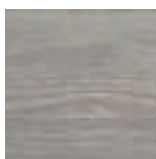

4511ALEVE

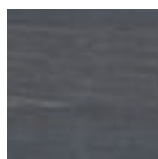

4517ALEVE



4520ALEVE

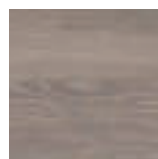

4526ALEVE

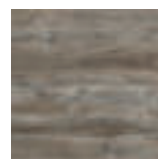

4531RU



4532ALEVE

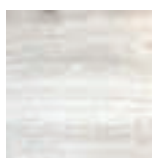

4574ALEVE

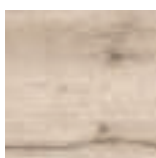

4585ALEVE

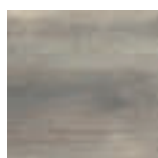

4586ALEVE



4587ALEVE



4603ALEVE

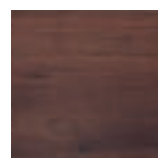

4606ALEVE

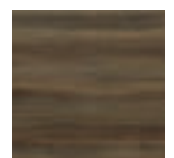

4825MO



5822FG

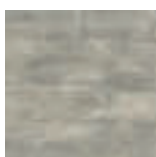

5830FG



6410PGN



788WOOD

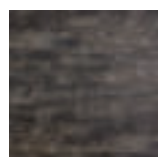

796PLAMKY



9484PGN

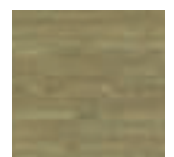

9661LB



C081EXM

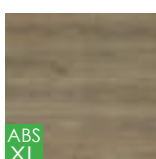

C105EXM

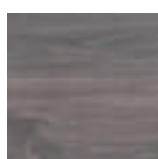

C126EXM



C129EXM



C130LIM VP+0.15



C148LIM VP+0.15

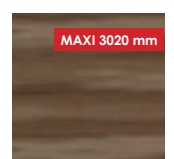

C149LIM VP+0.15



C150LIM VP+0.15



C182ESA

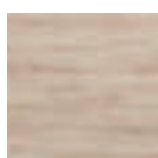

C192ESA

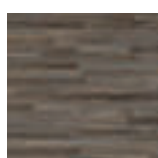

F008

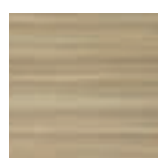

F056EXM

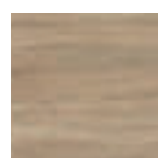

H1146ST10

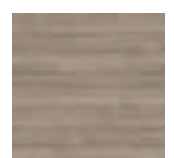

H1150ST10



H1518ST15



H2032ST10



H3157ST12



H3162ST12

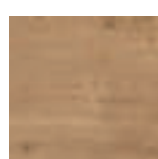

H3303ST10

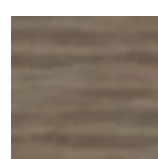

H3332ST10



M122EXM

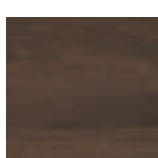

R30135NW



R34024NW



R55064ML

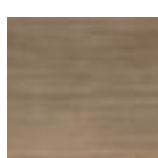

T112ESA

## Les MARBRES



## Les FENIX NTM® et NTA®



## Les PORES SYNCHRONISÉS



## Les CHANTS ABS FANTAISIES



(1) non disponible en ABS 100 mm



# PLANS DE TRAVAIL

## CHANT DROIT STRATIFIÉ

Plan de travail stratifié 1 face décor  
Épaisseurs de 14 à 100 mm  
Aggloméré hydrofuge  
Chant avant plaqué en stratifié  
Longueur maxi 4050 mm (selon coloris)  
Largeur maxi 1280 mm

### PTRCD - Plans en 39 mm chant droit stratifié

Réf.	Largeur	Unité
PTRCD0020	0 à 200 mm	ml
PTRCD2040	201 à 400 mm	ml
PTRCD4060	401 à 600 mm	ml
PTRCD6065	601 à 650 mm	ml
PTRCD6590	651 à 900 mm	ml
PTRCD9012	901 à 1200 mm	ml
PTRCD1213	1201 à 1280 mm	ml

Minimum de facturation 0,5 ml/plan

**CPSAR** Plus-value 1 chant stratifié plaqué sur l'autre rive - Supplément au ml (minimum de facturation 1 ml)

**PV2FD** Plus-value 2 faces décor - Supplément au m<sup>2</sup> (minimum de facturation 0,5 m<sup>2</sup> / plan)

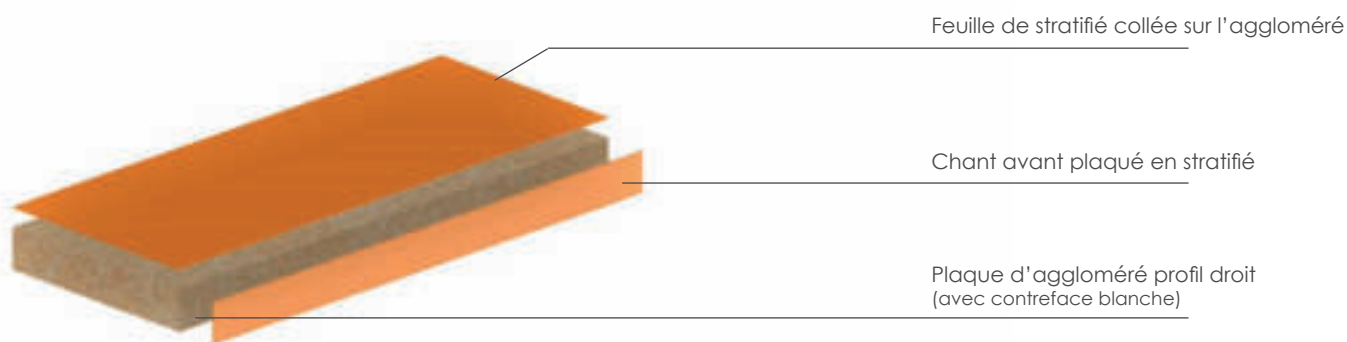

# PLANS DE TRAVAIL 39 mm CHANT DROIT STRATIFIÉ

Découpe spéciale (évier, cuisson, robinetterie, prise électrique, ...)

**DS**

Assemblage ilot/jambage<sup>(2)</sup>

**ASSJR**

Kit sabot de finition<sup>(2)</sup> avec 2 vérins de réglage, livré posé

**KITSABOT4**

Chargeur à induction<sup>(1)</sup>  
**CHARG**

Plan d'angle ②

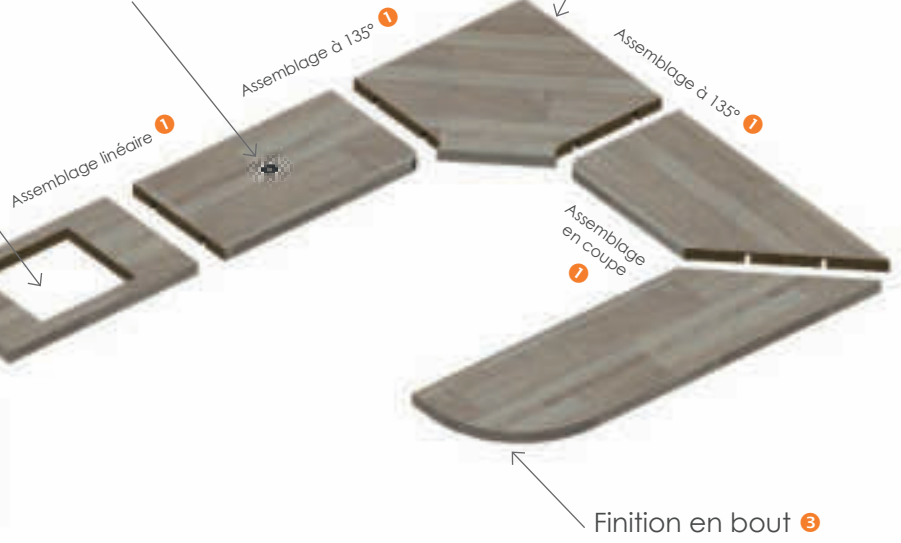

<sup>(1)</sup> cf. Infos techniques p.97  
<sup>(2)</sup> cf. Infos techniques p.104

## ① ASSEMBLAGES ASS

à 90° ou 135°

en coupe

linéaire



## ② PACD - PLANS D'ANGLE

Réf.	L x l	Unité
PACD90	900 x 900 mm	pièce
PACD95	950 x 950 mm	pièce
PACD105	1050 x 1050 mm	pièce
PACDDIV	autres dimensions	pièce

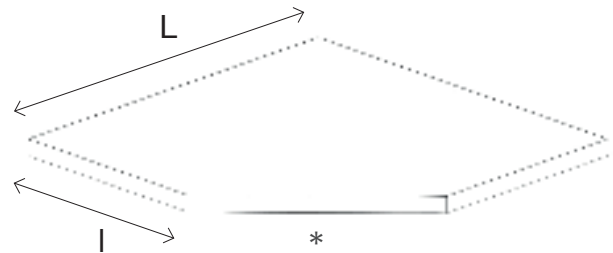

## ③ CPS - FINITIONS EN BOUT



En retour  
**CPSR**



mini 30x30 mm

Pan coupé  
**CPSPC**



rayon mini 30 ou 50 mm

1/4 de rond  
**CPSQR**



En avancée  
**CPSAV**



rayon mini 30 ou 50 mm

1/4 de rond int.  
**CPSQRI**

# PTRCDE - Plans XL en 60-80-100 mm chant droit stratifié

Minimum de facturation 0,5 ml/plan

## ÉPAISSEUR 60 mm (épaisseur réelle 58 mm)

Réf.	Largeur	Unité
PTRCDE60020	0 à 200 mm	ml
PTRCDE62040	201 à 400 mm	ml
PTRCDE64060	401 à 600 mm	ml
PTRCDE66065	601 à 650 mm	ml
PTRCDE66590	651 à 900 mm	ml
PTRCDE69012	901 à 1200 mm	ml
PTRCDE61213	1201 à 1280 mm	ml

## ÉPAISSEUR 80 mm (épaisseur réelle 77 mm)

Réf.	Largeur	Unité
PTRCDE80020	0 à 200 mm	ml
PTRCDE82040	201 à 400 mm	ml
PTRCDE84060	401 à 600 mm	ml
PTRCDE86065	601 à 650 mm	ml
PTRCDE86590	651 à 900 mm	ml
PTRCDE89012	901 à 1200 mm	ml
PTRCDE81213	1201 à 1280 mm	ml

## ÉPAISSEUR 100 mm (épaisseur réelle 97 mm)

Réf.	Largeur	Unité
PTRCDE10020	0 à 200 mm	ml
PTRCDE12040	201 à 400 mm	ml
PTRCDE14060	401 à 600 mm	ml
PTRCDE16065	601 à 650 mm	ml
PTRCDE16590	651 à 900 mm	ml
PTRCDE19012	901 à 1200 mm	ml
PTRCDE11213	1201 à 1280 mm	ml



**CPSARE** Plus-value 1 chant stratifié plaqué sur l'autre rive - Supplément au ml (minimum de facturation 1 ml)

**PV2FDE** Plus-value 2 faces décor - Supplément au m<sup>2</sup> (minimum de facturation 0,5 m<sup>2</sup> / plan)

**DS** Découpe spéciale (évier, cuisson, robinetterie, prise électrique, ...)

**CHARG** Chargeur à induction (cf. Infos techniques p.97)



### Plans en 60 mm

(vue de profil)

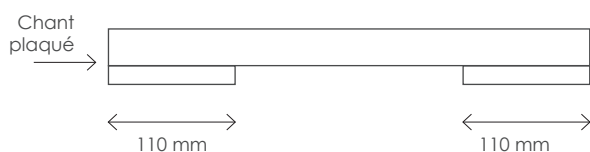

### Plans en 80 ou 100 mm

(vue de profil)

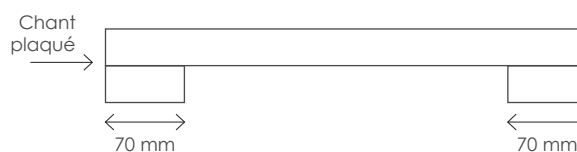

Si vous désirez recevoir un plan en 60, 80 ou 100 mm en agglo plein (= épaisseur de l'aggloméré sur tout le plan), il faut ajouter à votre commande la PLUS-VALUE 2 FACES DECOR pour le plan concerné.

## 1 ASSEMBLAGES ASSE

à 90° ou 135°

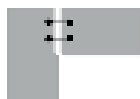

en coupe



linéaire

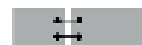

## ASSEMBLAGE ILOT JAMBAGE<sup>(1)</sup> ASSJRE

### KIT SABOT DE FINITION<sup>(1)</sup> (avec 2 vérins de réglage) LIVRÉ POSÉ

Épaisseur	Réf.
60 mm	KITSABOT6
80 mm	KITSABOT8
100 mm	KITSABOT10



<sup>(1)</sup> cf. Infos techniques p.104

## 2 PACDE - PLANS D'ANGLE

### ÉPAISSEUR 60 mm (épaisseur réelle 58 mm)

Réf.	L x l	Unité
PACDE690	900 x 900 mm	pièce
PACDE695	950 x 950 mm	pièce
PACDE6105	1050 x 1050 mm	pièce
PACDE6DIV	autres dimensions	pièce

### ÉPAISSEUR 80 mm (épaisseur réelle 77 mm)

Réf.	L x l	Unité
PACDE890	900 x 900 mm	pièce
PACDE895	950 x 950 mm	pièce
PACDE8105	1050 x 1050 mm	pièce
PACDE8DIV	autres dimensions	pièce

### ÉPAISSEUR 100 mm (épaisseur réelle 97 mm)

Réf.	L x l	Unité
PACDE190	900 x 900 mm	pièce
PACDE195	950 x 950 mm	pièce
PACDE1105	1050 x 1050 mm	pièce
PACDE1DIV	autres dimensions	pièce

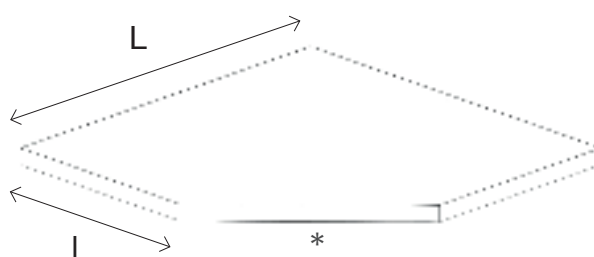

## 3 CPS - FINITIONS EN BOUT



En retour  
**CPSRE**



mini 30x30 mm

Pan coupé  
**CPSPE**



rayon mini 30 ou 50 mm

¼ de rond  
**CPSRE**



En avancée  
**CPSAVE**



rayon mini 30 ou 50 mm

¼ de rond int.  
**CPSQRIE**



## PR14SL / PR21SL - Plans SLIM en 14-21 mm chant droit stratifié

Minimum de facturation 0,5 m<sup>2</sup>/plan

Chants droits plaqués en stratifié à préciser, inclus dans le prix.

Contrebalancement en stratifié blanc.

Réf.	Épaisseur	Unité
PR14SL	14 mm	m <sup>2</sup>
PR21SL	21 mm	m <sup>2</sup>



**PV2FD** Plus-value 2 faces décor - Supplément au m<sup>2</sup> (minimum de facturation 0,5 m<sup>2</sup> / plan)

**DS** Découpe spéciale (évier, cuisson, robinetterie, prise électrique, ...)

**CHARG** Chargeur à induction (cf. Infos techniques p.97)





# PLANS DE TRAVAIL

## CHANT DROIT ABS

Plan de travail stratifié 1 face décor  
Épaisseurs de 14 à 100 mm  
Aggloméré hydrofuge  
Chant avant plaqué en ABS  
Longueur maxi 4050 mm (selon coloris)  
Largeur maxi 1280 mm

### PTRPVC - Plans en 39 mm chant droit ABS

Réf.	Largeur	Unité
PTRPVC0020	0 à 200 mm	ml
PTRPVC2040	201 à 400 mm	ml
PTRPVC4060	401 à 600 mm	ml
PTRPVC6065	601 à 650 mm	ml
PTRPVC6590	651 à 900 mm	ml
PTRPVC9012	901 à 1200 mm	ml
PTRPVC1213	1201 à 1280 mm	ml

Minimum de facturation 0,5 ml/plan



**CPPVCAR** Plus-value 1 chant ABS plaqué sur l'autre rive - Supplément au ml (minimum de facturation 1 ml)

**PV2FD** Plus-value 2 faces décor - Supplément au m<sup>2</sup> (minimum de facturation 0,5 m<sup>2</sup> / plan)

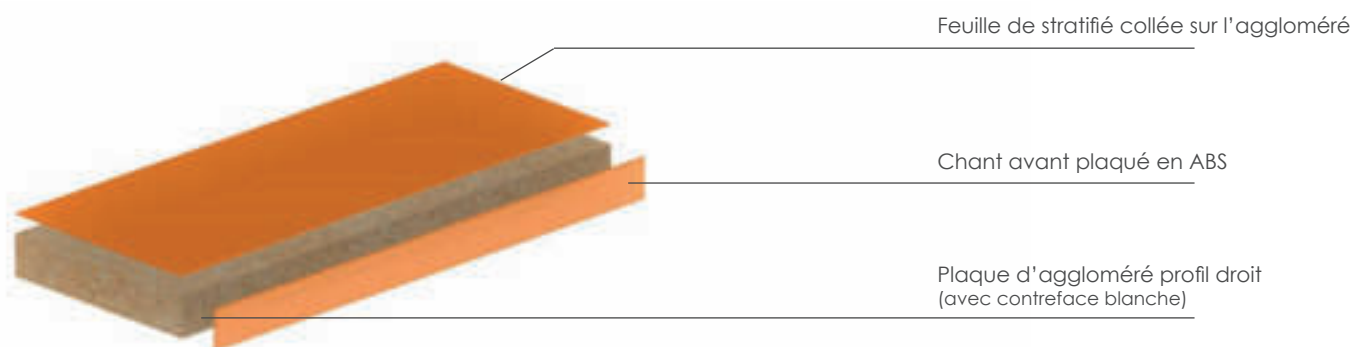

# PLANS DE TRAVAIL 39 mm CHANT DROIT ABS

Découpe spéciale  
(évier, cuisson,  
robinetterie, prise  
électrique, ...)

**DS**

Assemblage  
ilot/jambage<sup>(2)</sup>

**ASSJR**

Kit sabot de finition<sup>(2)</sup>  
avec 2 vérins de  
réglage, livré posé

**KITSABOT4**

Chargeur à induction<sup>(1)</sup>  
**CHARG**

Plan d'angle **2**

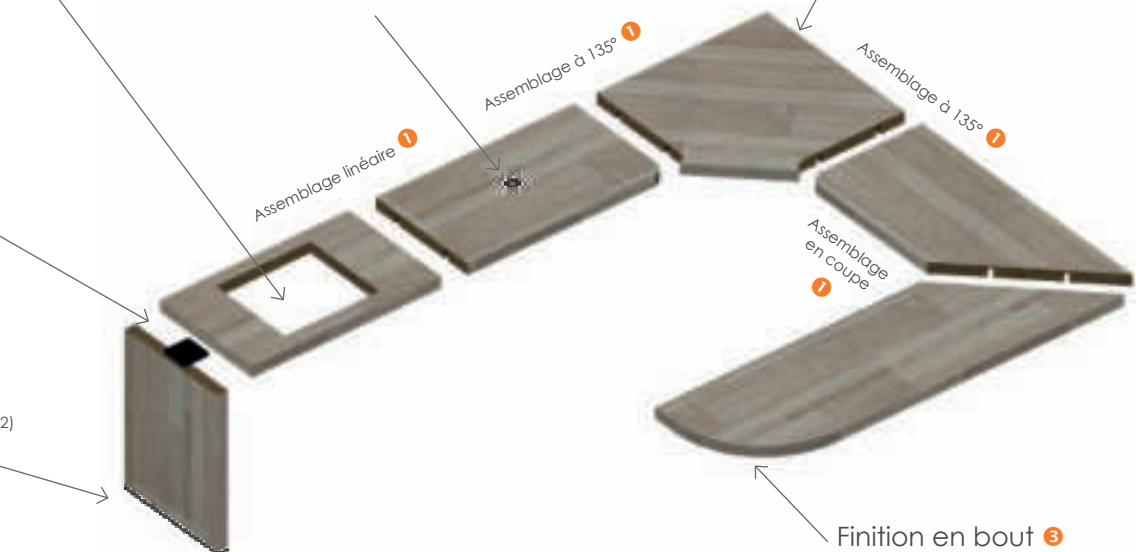

<sup>(1)</sup> cf. Infos techniques p.97  
<sup>(2)</sup> cf. Infos techniques p.104

## 1 ASSEMBLAGES ASS

à 90° ou 135°

en coupe

linéaire

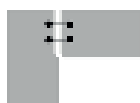

## 2 PAPVC - PLANS D'ANGLE

Réf.	L x l	Unité
PAPVC90	900 x 900 mm	pièce
PAPVC95	950 x 950 mm	pièce
PAPVC105	1050 x 1050 mm	pièce
PAPVCDIV	autres dimensions	pièce

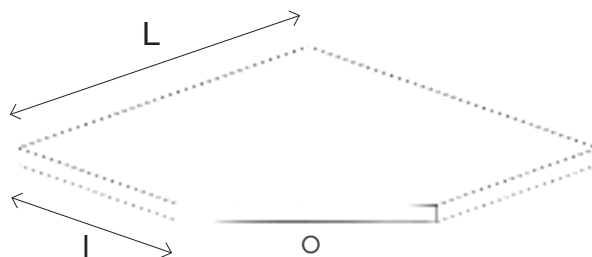

## 3 CPPVC - FINITIONS EN BOUT



En retour  
**CPPVCR**



mini 30x30 mm

Pan coupé  
**CPPVCPC**



rayon mini 30 ou 50 mm

¼ de rond  
**CPPVCQR**



En avancée  
**CPPVCAV**



rayon mini 30 ou 50 mm

¼ de rond int.  
**CPPVCQRI**



# PTRPVCE - Plans XL en 60-80-100 mm chant droit ABS

Minimum de facturation 0,5 ml/plan

## ÉPAISSEUR 60 mm (épaisseur réelle 58 mm)

Réf.	Largeur	Unité
PTRPVCE60020	0 à 200 mm	ml
PTRPVCE62040	201 à 400 mm	ml
PTRPVCE64060	401 à 600 mm	ml
PTRPVCE66065	601 à 650 mm	ml
PTRPVCE66590	651 à 900 mm	ml
PTRPVCE69012	901 à 1200 mm	ml
PTRPVCE61213	1201 à 1280 mm	ml

## ÉPAISSEUR 80 mm (épaisseur réelle 77 mm)

Réf.	Largeur	Unité
PTRPVCE80020	0 à 200 mm	ml
PTRPVCE82040	201 à 400 mm	ml
PTRPVCE84060	401 à 600 mm	ml
PTRPVCE86065	601 à 650 mm	ml
PTRPVCE86590	651 à 900 mm	ml
PTRPVCE89012	901 à 1200 mm	ml
PTRPVCE81213	1201 à 1280 mm	ml

## ÉPAISSEUR 100 mm (épaisseur réelle 97 mm)

Réf.	Largeur	Unité
PTRPVCE10020	0 à 200 mm	ml
PTRPVCE12040	201 à 400 mm	ml
PTRPVCE14060	401 à 600 mm	ml
PTRPVCE16065	601 à 650 mm	ml
PTRPVCE16590	651 à 900 mm	ml
PTRPVCE19012	901 à 1200 mm	ml
PTRPVCE11213	1201 à 1280 mm	ml



**CPPVCARE** Plus-value 1 chant ABS plaqué sur l'autre rive - Supplément au ml (minimum de facturation 1 ml)

**PV2FDE** Plus-value 2 faces décor - Supplément au m<sup>2</sup> (minimum de facturation 0,5 m<sup>2</sup> / plan)

**DS** Découpe spéciale (évier, cuisson, robinetterie, prise électrique, ...)

**CHARG** Chargeur à induction (cf. Infos techniques p.97)

### LISTE DES CHANTS ABS DISPONIBLES EN 60-80-100 mm

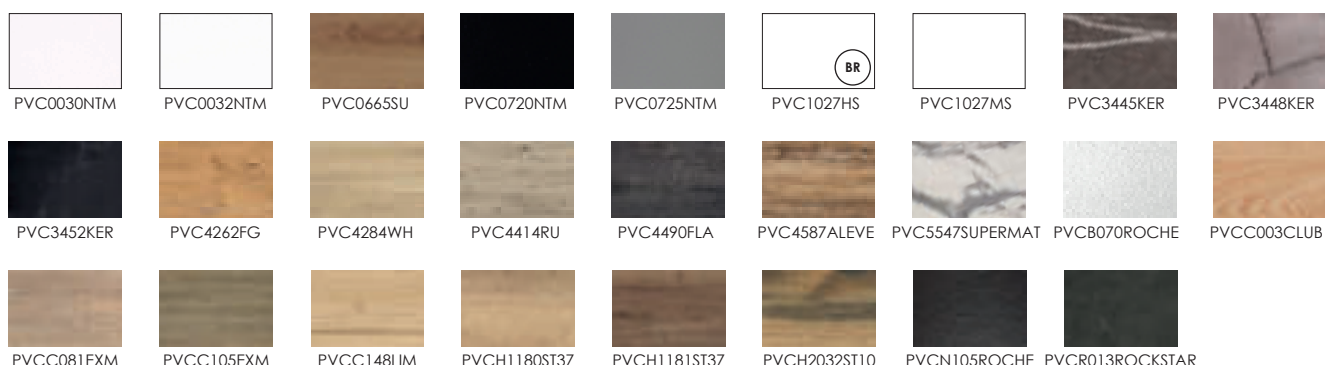

### LISTE DES CHANTS ABS DISPONIBLES EN 60-80 mm



## 1 ASSEMBLAGES ASSE

à 90° ou 135°

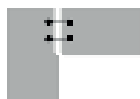

en coupe



linéaire



## ASSEMBLAGE ILOT JAMBAGE<sup>(1)</sup> ASSJRE

### KIT SABOT DE FINITION<sup>(1)</sup> (avec 2 vérins de réglage) LIVRÉ POSÉ

Épaisseur	Réf.
60 mm	KITSABOT6
80 mm	KITSABOT8
100 mm	KITSABOT10



<sup>(1)</sup> cf. Infos techniques p.104

## 2 PAPVCE - PLANS D'ANGLE

### ÉPAISSEUR 60 mm (épaisseur réelle 58 mm)

Réf.	L x l	Unité
PAPVCE690	900 x 900 mm	pièce
PAPVCE695	950 x 950 mm	pièce
PAPVCE6105	1050 x 1050 mm	pièce
PAPVCE6DIV	autres dimensions	pièce

### ÉPAISSEUR 80 mm (épaisseur réelle 77 mm)

Réf.	L x l	Unité
PAPVCE890	900 x 900 mm	pièce
PAPVCE895	950 x 950 mm	pièce
PAPVCE8105	1050 x 1050 mm	pièce
PAPVCE8DIV	autres dimensions	pièce

### ÉPAISSEUR 100 mm (épaisseur réelle 97 mm)

Réf.	L x l	Unité
PAPVCE190	900 x 900 mm	pièce
PAPVCE195	950 x 950 mm	pièce
PAPVCE1105	1050 x 1050 mm	pièce
PAPVCE1DIV	autres dimensions	pièce

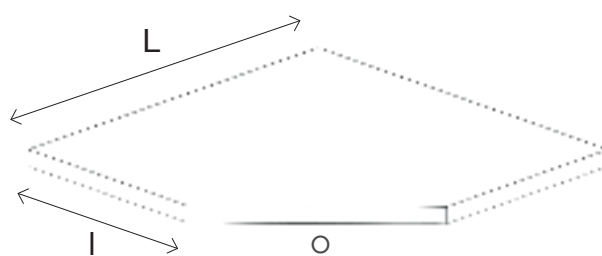

## 3 CPPVC - FINITIONS EN BOUT



En retour  
**CPPVCRE**

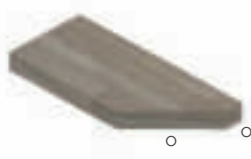

mini 30x30 mm

Pan coupé  
**CPPVCPCE**



rayon mini 30 ou 50 mm

¼ de rond  
**CPPVCQRE**



En avancée  
**CPPVCAVE**



rayon mini 30 ou 50 mm

¼ de rond int.  
**CPPVCQRIE**

## PR14SLPVC / PR21SLPVC - Plans SLIM en 14-21 mm chant droit ABS

Minimum de facturation 0,5 m<sup>2</sup>/plan

Chants droits plaqués ABS à préciser, inclus dans le prix.

Contrebalancement en stratifié blanc.

Réf.	Épaisseur	Unité
PR14SLPVC	14 mm	m <sup>2</sup>
PR21SLPVC	21 mm	m <sup>2</sup>



**PV2FD** Plus-value 2 faces décor - Supplément au m<sup>2</sup> (minimum de facturation 0,5 m<sup>2</sup> / plan)

**DS** Découpe spéciale (évier, cuisson, robinetterie, prise électrique, ...)

**CHARG** Chargeur à induction (cf. Infos techniques p.97)



## 1 ASSEMBLAGES ASS

Uniquement pour les plans SLIM 21 mm

à 90° ou 135°

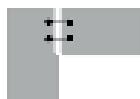

en coupe



linéaire

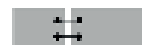

### KIT SABOT DE FINITION<sup>(1)</sup> (avec 2 vérins de réglage) LIVRÉ POSÉ

Épaisseur	Réf.
21 mm	KITSABOT2



<sup>(1)</sup> cf. Infos techniques p.104

## 2 PAPVCSL - PLANS D'ANGLE

### ÉPAISSEUR 14 mm

Réf.	L x l	Unité
PAPVCSL1490	900 x 900 mm	pièce
PAPVCSL1495	950 x 950 mm	pièce
PAPVCSL14105	1050 x 1050 mm	pièce
PAPVCSL14DIV	autres dimensions	pièce

### ÉPAISSEUR 21 mm

Réf.	L x l	Unité
PAPVCSL90	900 x 900 mm	pièce
PAPVCSL95	950 x 950 mm	pièce
PAPVCSL105	1050 x 1050 mm	pièce
PAPVCSLDIV	autres dimensions	pièce

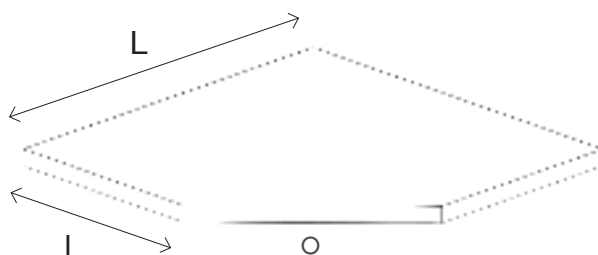

## 3 CPPVC - FINITIONS EN BOUT



mini 30x30 mm

Pan coupé  
**CPPVCPC**



rayon mini 30 ou 50 mm

1/4 de rond  
**CPPVCQR**



En avancée  
**CPPVCAV**



rayon mini 30 ou 50 mm

1/4 de rond int.  
**CPPVCQRI**



# PLANS DE TRAVAIL

## POSTFORMÉS 1 RIVE

Plan de travail stratifié 1 face décor

Épaisseur 39 mm

Aggloméré hydrofuge

Profil du chant avant en double quart de rond bombé (DQRB)

Longueur maxi 4050 mm (selon coloris)

Largeur maxi 1200 mm

### PTR1 - Plans en 39 mm postformés 1 rive (DQRB)

Réf.	Largeur	Unité
PTR10020	0 à 200 mm	ml
PTR12040	201 à 400 mm	ml
PTR14060	401 à 600 mm	ml
PTR16065	601 à 650 mm	ml
PTR16590	651 à 900 mm	ml
PTR19012	901 à 1200 mm	ml

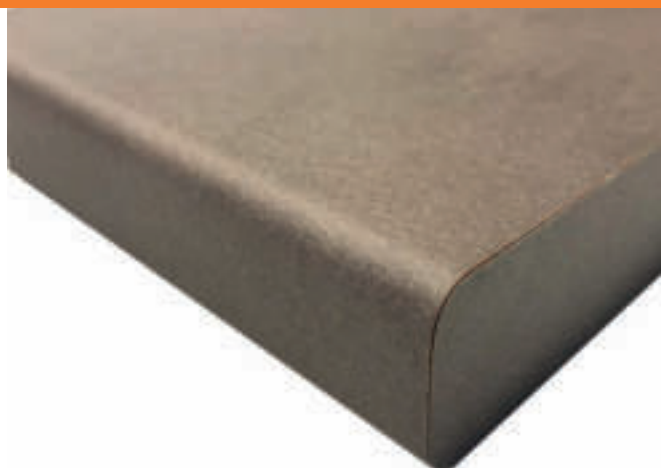

Minimum de facturation 0,5 ml/plan

**CPSAR** Plus-value 1 chant stratifié plaqué sur l'autre rive - Supplément au ml (minimum de facturation 1 ml)

**PV2FD** Plus-value 2 faces décor - Supplément au m<sup>2</sup> (minimum de facturation 0,5 m<sup>2</sup> / plan)

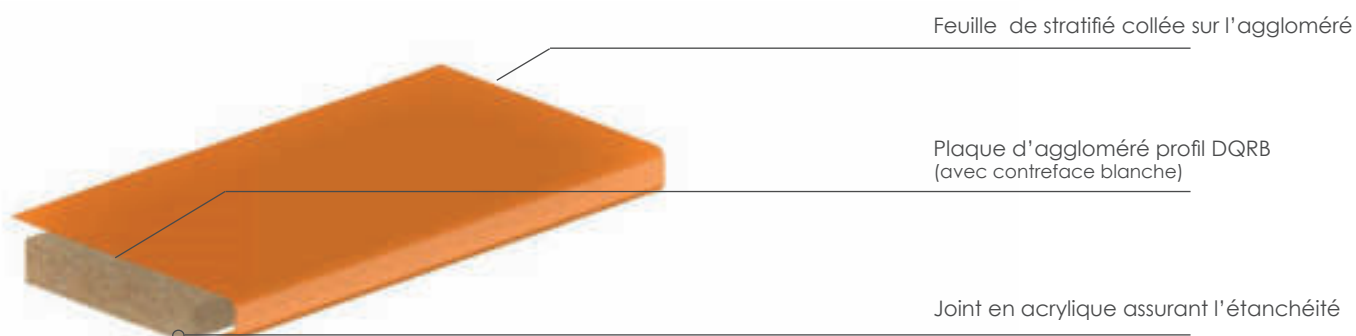

# PLANS DE TRAVAIL 39 mm POSTFORMÉS 1 RIVE

Découpe spéciale (évier, cuisson, robinetterie, prise électrique, ...)

**DS**

Assemblage ilot/jambage<sup>(2)</sup>

**ASSJR**

Prévoir un retrait de -25 mm sur la largeur du jambage

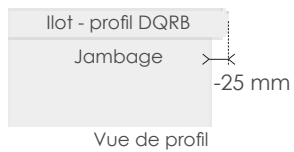

Chargeur à induction<sup>(1)</sup>  
**CHARG**

Plan d'angle ②

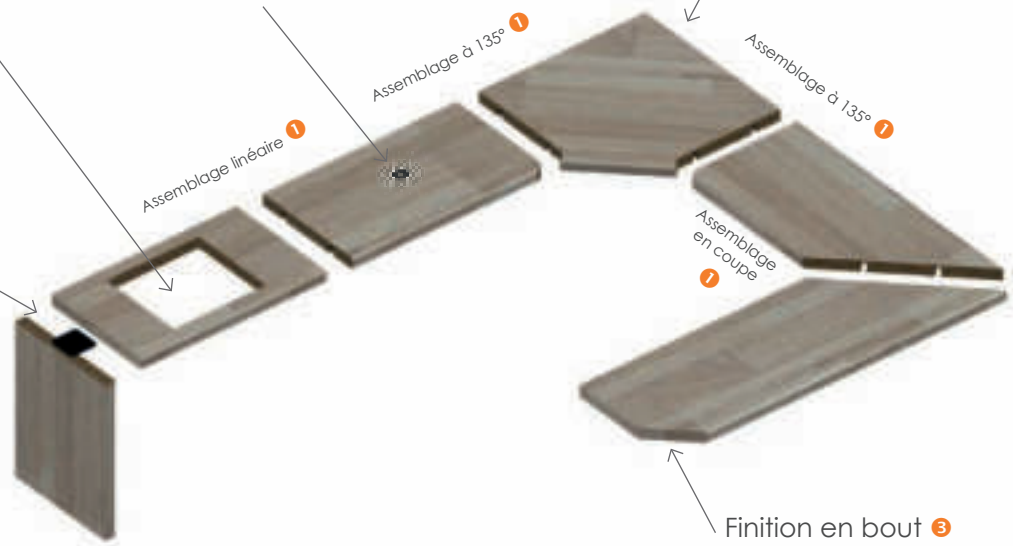

<sup>(1)</sup> cf. Infos techniques p.97  
<sup>(2)</sup> cf. Infos techniques p.104

## ① ASSEMBLAGES ASS

à 90° ou 135°

en coupe

linéaire



## ② PAPOST - PLANS D'ANGLE

Réf.	L x l	Unité
PAPOST90	900 x 900 mm	pièce
PAPOST95	950 x 950 mm	pièce
PAPOST105	1050 x 1050 mm	pièce
PAPOSTDIV	autres dimensions	pièce

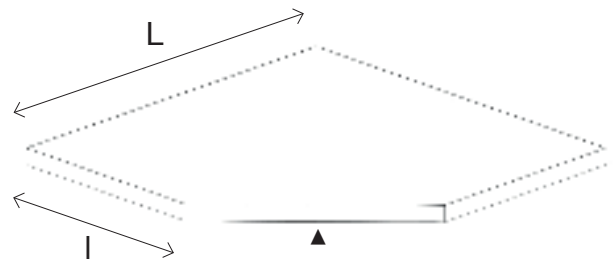

## ③ CPS - FINITIONS EN BOUT



En retour  
**CPSR**



mini 30x30 mm

Pan coupé  
**CPSPC**



rayon mini 30 ou 50 mm

¼ de rond  
**CPSQR**



En avancée  
**CPSAV**



rayon mini 30 ou 50 mm

¼ de rond int.  
**CPSQRI**

# PLANS DE TRAVAIL

## POSTFORMÉS 2 RIVES

Plan de travail stratifié 1 face décor  
Épaisseur 39 mm  
Aggloméré hydrofuge  
Profil des chants en double quart de rond  
bombé (DQRB)  
Longueur maxi 4050 mm (selon coloris)  
Largeur maxi 1170 mm

### PTR2 - Plans en 39 mm postformés 2 rives (DQRB)

Réf.	Largeur	Unité
PTR21520	150 à 200 mm	ml
PTR22040	201 à 400 mm	ml
PTR24060	401 à 600 mm	ml
PTR26065	601 à 650 mm	ml
PTR26590	651 à 900 mm	ml
PTR29011	901 à 1170 mm	ml

Minimum de facturation 0,5 ml/plan



**PV2FD** Plus-value 2 faces décor - Supplément au m<sup>2</sup> (minimum de facturation 0,5 m<sup>2</sup> / plan)

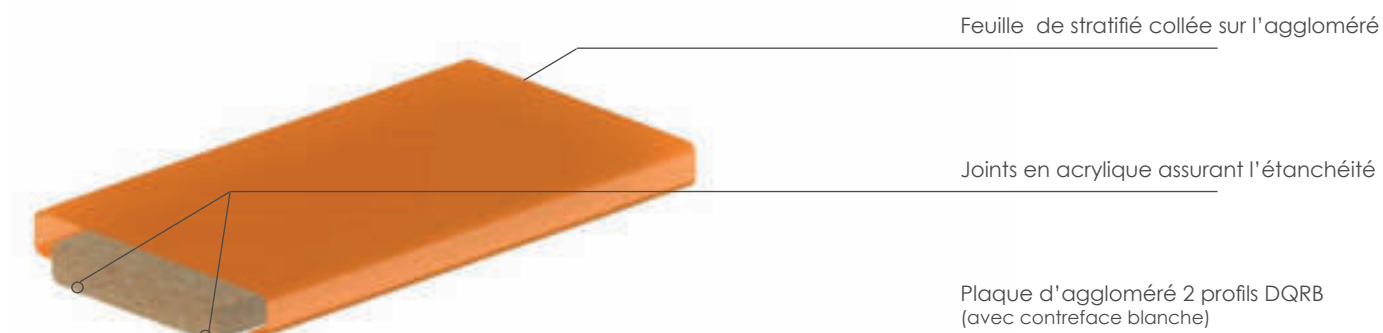

# PLANS DE TRAVAIL 39 mm POSTFORMÉS 2 RIVES

Découpe spéciale  
(évier, cuisson,  
robinetterie, prise  
électrique, ...)

**DS**

Assemblage  
ilot/jambage<sup>(2)</sup>

**ASSJR**

Prévoir un retrait de -50 mm  
sur la largeur du jambage



Chargeur à induction<sup>(1)</sup>  
**CHARG**

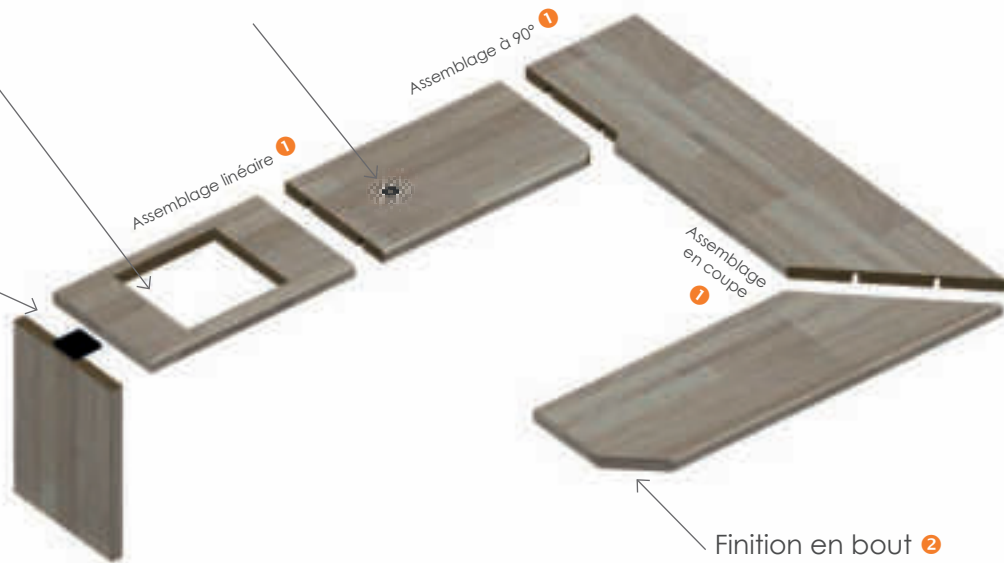

<sup>(1)</sup> cf. Infos techniques p.97  
<sup>(2)</sup> cf. Infos techniques p.104

## 1 ASSEMBLAGES ASS

à 90° ou 135°

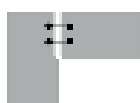

en coupe



linéaire

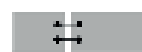

## 2 CPS - FINITIONS EN BOUT



En retour  
**CPSR**



mini 30x30 mm

Pan coupé  
**CPSPC**



rayon mini 30 ou 50 mm

1/4 de rond  
**CPSQR**



En avancée  
**CPSAV**



rayon mini 30 ou 50 mm

1/4 de rond int.  
**CPSQRI**

# PLANS DE TOILETTE

## TYPE FL

Plan de toilette 1 face décor  
Épaisseur 29 mm - Remontée 27 mm  
Aggloméré hydrofuge  
Profil du chant en double quart de  
rond rayon 9 mm  
Longueur maxi 4050 mm (selon coloris)  
Largeurs 550-600 mm

### PTFL - Plans de toilette type FL

Réf.	Largeur	Unité
PTFL	550 mm	ml
PTFL	600 mm	ml

Minimum de facturation 0,5 ml/plan

Remontée profil QR9

Plaque d'aggloméré

Stratifié

Profil DQR9



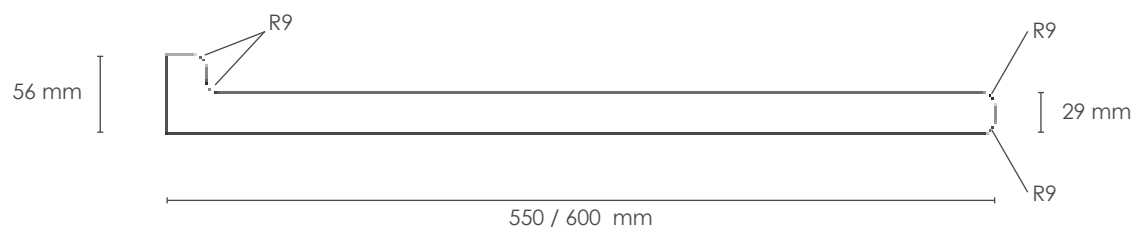

**DECOUPE & FINITIONS EN BOUT**



En retour  
**CPSRFL**



Pan coupé  
**CPSPCFL**

*mini 30x30 mm*



¼ de rond int.  
**CPSQRIFL**

*rayon mini 30 ou 50 mm*



Perçage vasque à recouvrement  
**PVR**

# PANNEAUX REPLAQUÉS, CRÉDENCES et PLINTHES

Crédence en stratifié 1 face décor  
 Contrebalancement en stratifié blanc  
 Épaisseurs 14-21 mm  
 Aggloméré hydrofuge  
 Chants plaqués en stratifié ou ABS  
 Longueur maxi 4050 mm (selon coloris)  
 Largeur maxi 1280 mm (selon coloris)

## PR - Panneaux replaqués, crédences et plinthes en 14 et 21 mm

### PR14 / PR21 - CHANTS STRATIFIÉS

#### UNIS BOIS DÉCORS (format maxi selon coloris)

Réf.	Ép.	Unité
PR14	14 mm	m <sup>2</sup>
PR21	21 mm	m <sup>2</sup>

#### ALUMINIUM A008 (format maxi 4050 x 1280 mm)

Réf.	Ép.	Unité
PR14AL	14 mm	m <sup>2</sup>
PR21AL	21 mm	m <sup>2</sup>

#### INOX K07LU (format maxi 4050 x 1280 mm)

Réf.	Ép.	Unité
PR14IN	14 mm	m <sup>2</sup>
PR21IN	21 mm	m <sup>2</sup>

#### MIRAGE 1200LL (format maxi 4050 x 1280 mm)

Réf.	Ép.	Unité
PR14LL	14 mm	m <sup>2</sup>
PR21LL	21 mm	m <sup>2</sup>

#### CUIVRE M2052 (format maxi 3000 x 1200 mm)

Réf.	Ép.	Unité
PR14CU	14 mm	m <sup>2</sup>
PR21CU	21 mm	m <sup>2</sup>

#### MAGNÉTIQUE M3091MGL (format maxi 3000 x 1180 mm)

Réf.	Ép.	Unité
PR14M	14 mm	m <sup>2</sup>
PR21M	21 mm	m <sup>2</sup>

### PR14PVC / PR21PVC - CHANTS ABS

#### UNIS BOIS DÉCORS (format maxi selon coloris)

Réf.	Ép.	Unité
PR14PVC	14 mm	m <sup>2</sup>
PR21PVC	21 mm	m <sup>2</sup>

#### ALUMINIUM A008 (format maxi 4050 x 1280 mm)

Réf.	Ép.	Unité
PR14ALPVC	14 mm	m <sup>2</sup>
PR21ALPVC	21 mm	m <sup>2</sup>

#### INOX K07LU (format maxi 4050 x 1280 mm)

Réf.	Ép.	Unité
PR14INPVC	14 mm	m <sup>2</sup>
PR21INPVC	21 mm	m <sup>2</sup>

#### MIRAGE 1200LL (format maxi 4050 x 1280 mm)

Réf.	Ép.	Unité
PR14LLPVC	14 mm	m <sup>2</sup>
PR21LLPVC	21 mm	m <sup>2</sup>

#### CUIVRE M2052 (format maxi 3000 x 1200 mm)

Réf.	Ép.	Unité
PR14CUPVC	14 mm	m <sup>2</sup>
PR21CUPVC	21 mm	m <sup>2</sup>

#### MAGNÉTIQUE M3091MGL (format maxi 3000 x 1180 mm)

Réf.	Ép.	Unité
PR14MPVC	14 mm	m <sup>2</sup>
PR21MPVC	21 mm	m <sup>2</sup>

Minimum de facturation 0,5 m<sup>2</sup>/crédence

## 1 PLUS-VALUE 2 FACES DÉCOR

Supplément au m<sup>2</sup>  
Minimum de facturation 0,5 m<sup>2</sup>/crédence

UNIS BOIS DÉCORS **PV2FD**

MIRAGE 1200LL **PV2FDLL**

ALUMINIUM A008 **PV2FDAL**

CUIVRE M2052 **PV2FDCU**

INOX K07LU **PV2FDI**

MAGNÉTIQUE M3091MGL **PV2FDM**

## 2 DÉCOUPE SPÉCIALE ET FINITIONS EN BOUT



Découpe spéciale  
**DS**



mini 30x30 mm

Pan coupé<sup>(1)</sup>  
**CPSPC**



rayon mini 30 ou 50 mm

¼ de rond<sup>(1)</sup>  
**CPSQR**



En avancée<sup>(1)</sup>  
**CPSAV**



rayon mini 30 ou 50 mm

¼ de rond int.<sup>(1)</sup>  
**CPSQRI**

<sup>(1)</sup> chants stratifiés  
<sup>(2)</sup> chants ABS

Pan coupé<sup>(2)</sup>  
**CPPVCPC**

¼ de rond<sup>(2)</sup>  
**CPPVCQR**

En avancée<sup>(2)</sup>  
**CPPVCAV**

¼ de rond int.<sup>(2)</sup>  
**CPPVCQRI**

## 3 PROFILÉS D'ÉTANCHÉITÉ

### Profilés d'étanchéité livrés posés pour crédences

Épaisseur 14 mm **720097**

Supplément au ml (minimum de facturation 1 ml)



Épaisseur 21 mm **720095**

Supplément au ml (minimum de facturation 1 ml)



### Profilés d'étanchéité livrés posés pour plinthes

Épaisseur 21 mm **PEP**

Supplément au ml (minimum de facturation 1 ml)

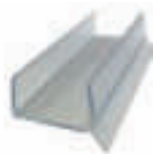

Utilisation déconseillée derrière une plaque de cuisson gaz.

Pour les pièces avec 4 chants plaqués, la hauteur de la crédence doit être supérieure à 80 mm.

Chants plaqués à préciser, inclus dans le prix. Sens de fil à préciser.

# TABLES SPÉCIALES

## CATÉGORIES A & B

Table spéciale en stratifié 1 face décor  
 Épaisseurs de 14 à 100 mm  
 Aggloméré hydrofuge  
 Chants plaqués en stratifié ou ABS  
 Longueur maxi 4050 mm (selon coloris)  
 Largeur maxi 1280 mm

### TS - Tables spéciales en 14-21-39-60-80-100 mm

#### 1 TABLE SPÉCIALE CATÉGORIE A

##### PRIX MATIÈRE AU m<sup>2</sup>

###### Chant en ABS

Réf.	Ep.	Unité
MAT14	14 mm	m <sup>2</sup>
MAT21	21 mm	m <sup>2</sup>
MAT	39 mm	m <sup>2</sup>
MATE <sup>(1)</sup>	60-80-100 mm	m <sup>2</sup>

<sup>(1)</sup> Selon les coloris disponibles en chant ABS - voir p.30

###### Chant en stratifié

Réf.	Ep.	Unité
MAT14	14 mm	m <sup>2</sup>
MAT21	21 mm	m <sup>2</sup>
MAT	39 mm	m <sup>2</sup>
MATE	60-80-100 mm	m <sup>2</sup>

###### Chant postformé DQRB

Réf.	Ep.	Unité
MAT	39 mm	m <sup>2</sup>

Minimum de facturation 0,5 m<sup>2</sup>/table

##### PLUS-VALUE FACONNAGE

###### FACONNAGE CATÉGORIE A

Réf.	Profil
TSCDPVC	Chant en ABS
TSCDSTRAT	Chant en stratifié

Chants plaqués à préciser, inclus dans le prix.



**PV2FD** Plus-value 2 faces décor ép. 14-21-39 mm - Supplément au m<sup>2</sup> (minimum de facturation 0,5 m<sup>2</sup> / plan)

**PV2FDE** Plus-value 2 faces décor ép. 60-80-100 mm - Supplément au m<sup>2</sup> (minimum de facturation 0,5 m<sup>2</sup> / plan)

**CHARG** Chargeur à induction (cf. Infos techniques p.97)

## 2 TABLE SPÉCIALE CATÉGORIE B

### PRIX MATIÈRE AU m<sup>2</sup>

#### Chant en ABS

Réf.	Ep.	Unité
MAT14	14 mm	m <sup>2</sup>
MAT21	21 mm	m <sup>2</sup>
MAT	39 mm	m <sup>2</sup>
MATE <sup>(1)</sup>	60-80-100 mm	m <sup>2</sup>

<sup>(1)</sup> Selon les coloris disponibles en chant ABS - voir p.30

#### Chant en stratifié

Réf.	Ep.	Unité
MAT14	14 mm	m <sup>2</sup>
MAT21	21 mm	m <sup>2</sup>
MAT	39 mm	m <sup>2</sup>
MATE	60-80-100 mm	m <sup>2</sup>

Minimum de facturation 0,5 m<sup>2</sup>/table

### PLUS-VALUE FACONNAGE

#### FACONNAGE CATÉGORIE B

Réf.	Profil
TSCAPVC	Chant en ABS
TSCASTRAT	Chant en stratifié

Rayon mini 30 ou 50 mm (selon coloris).  
Chants plaqués à préciser, inclus dans le prix.



EXEMPLES DE FORME  
CATÉGORIE A

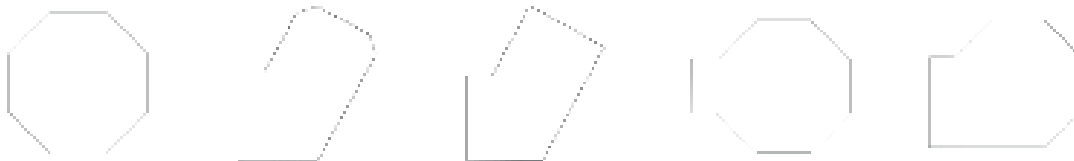

EXEMPLES DE FORME  
CATÉGORIE B

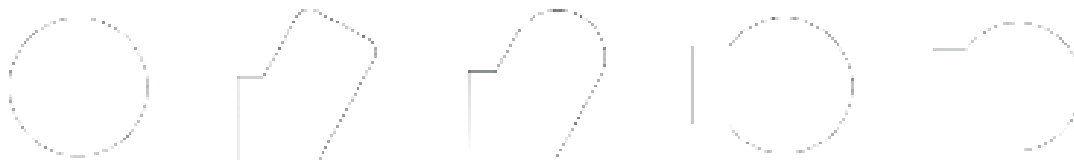



# ÉTAGÈRES

## À FIXATIONS INVISIBLES

Etagère en stratifié  
Épaisseurs de 21 à 100 mm  
Aggloméré hydrofuge  
Longueur maxi 4050 mm (selon coloris)  
Largeur maxi 300 ou 200 mm (selon épaisseur)  
Longueur mini 400 mm

### EFI - Étagères en 21-39-60-80-100 mm<sup>(1)</sup>

<sup>(1)</sup> cf. Infos techniques p.95

#### 1 ÉTAGÈRES EN 39-60-80-100 mm

Largeur mini 180 mm - Largeur maxi 300 mm

#### PRIX MATIÈRE AU m<sup>2</sup>

Pour calculer le prix matière au ml de l'étagère, vous devez vous référer aux tarifs applicables aux plans de travail.

#### PRIX DES FIXATIONS INVISIBLES (réalisation du défonçage + fourniture du module de fixation)

##### DEFI Défonçage

##### EFI Module de fixation

Le nombre de fixations a été calculé en fonction de la longueur de l'étagère, de façon à ce qu'elle supporte le poids défini dans les caractéristiques, mais également pour éviter son cintrage.

En fonction de sa longueur, l'étagère comportera automatiquement le nombre de fixations défini dans le tableau ci-contre.

Longueur de l'étagère	Nombre de fixations
400 à 999 mm	2
1000 à 1399 mm	3
1400 à 1799 mm	4
1800 à 2199 mm	5
2200 à 2599 mm	6
2600 à 2999 mm	7
3000 à 3399 mm	8
3400 à 3799 mm	9
3800 à 4050 mm	10

La capacité de charge est de 15 kg par fixation (poids de l'étagère compris - à titre indicatif, la masse volumique de l'aggloméré est en moyenne de 650 kg/m<sup>3</sup>).

## 2 ÉTAGÈRES SLIM EN 21 mm

Largeur mini 140 mm - Largeur maxi 200 mm

### PRIX MATIÈRE AU m<sup>2</sup>

Pour calculer le prix matière au m<sup>2</sup> de l'étagère, vous devez vous référer aux tarifs applicables aux plans de travail SLIM.

### PRIX DES FIXATIONS INVISIBLES (réalisation du défonçage + fourniture du module de fixation)

#### DEFI Défonçage

#### EFISL Module de fixation

Le nombre de fixations a été calculé en fonction de la longueur de l'étagère, de façon à ce qu'elle supporte le poids défini dans les caractéristiques, mais également pour éviter son cintrage.

En fonction de sa longueur, l'étagère comportera automatiquement le nombre de fixations défini dans le tableau ci-contre.

Longueur de l'étagère	Nombre de fixations
400 à 999 mm	2
1000 à 1399 mm	3
1400 à 1799 mm	4
1800 à 2199 mm	5
2200 à 2599 mm	6
2600 à 2999 mm	7
3000 à 3399 mm	8
3400 à 3799 mm	9
3800 à 4050 mm	10

La capacité de charge est de 7 kg par fixation (poids de l'étagère compris - à titre indicatif, la masse volumique de l'aggloméré est en moyenne de 650 kg/m<sup>3</sup>).



# PORTES ET FACADES

Porte en stratifié 1 face décor  
Contrebalancement en stratifié blanc  
Épaisseur 21 mm  
Aggloméré hydrofuge  
4 chants plaqués en stratifié ou ABS  
Longueur maxi 4050 mm (selon coloris)  
Largeur maxi 1280 mm (selon coloris)

## PO - Portes et façades en 21 mm<sup>(1)</sup>

<sup>(1)</sup> cf. Infos techniques p.99

### PO21 - CHANTS STRATIFIÉS

#### UNIS BOIS DÉCORS *(format maxi selon coloris)*

Réf.	Ep.	Unité
PO21	21 mm	m <sup>2</sup>

#### ALUMINIUM A008 *(format maxi 4050 x 1280 mm)*

Réf.	Ep.	Unité
PO21AL	21 mm	m <sup>2</sup>

#### INOX K07LU *(format maxi 4050 x 1280 mm)*

Réf.	Ep.	Unité
PO21IN	21 mm	m <sup>2</sup>

#### MIRAGE 1200LL *(format maxi 4050 x 1280 mm)*

Réf.	Ep.	Unité
PO21LL	21 mm	m <sup>2</sup>

#### CUIVRE M2052 *(format maxi 3000 x 1200 mm)*

Réf.	Ep.	Unité
PO21CU	21 mm	m <sup>2</sup>

### PO21PVC - CHANTS ABS

#### UNIS BOIS DÉCORS *(format maxi selon coloris)*

Réf.	Ep.	Unité
PO21PVC	21 mm	m <sup>2</sup>

#### ALUMINIUM A008 *(format maxi 4050 x 1280 mm)*

Réf.	Ep.	Unité
PO21ALPVC	21 mm	m <sup>2</sup>

#### INOX K07LU *(format maxi 4050 x 1280 mm)*

Réf.	Ep.	Unité
PO21INPVC	21 mm	m <sup>2</sup>

#### MIRAGE 1200LL *(format maxi 4050 x 1280 mm)*

Réf.	Ep.	Unité
PO21LLPVC	21 mm	m <sup>2</sup>

#### CUIVRE M2052 *(format maxi 3000 x 1200 mm)*

Réf.	Ep.	Unité
PO21CUPVC	21 mm	m <sup>2</sup>

Minimum de facturation 0,5 m<sup>2</sup>/porte

**1 PLUS-VALUE 2 FACES DÉCOR**

Supplément au m<sup>2</sup>  
Minimum de facturation 0,5 m<sup>2</sup>/porte

UNIS BOIS DÉCORS **PV2FD**

MIRAGE 1200LL **PV2FDLL**

ALUMINIUM A008 **PV2FDAL**

CUIVRE M2052 **PV2FDCU**

INOX K07LU **PV2FDI**

**2 DPCH - DÉFONCAGE POUR CHARNIÈRE**

Défonçage pour charnière (gamme FINITOP)

Tarif pour 1 défonçage

(= 1 perçage Ø35 mm et 2 perçages Ø8 mm)

**DPCH**

*Le nombre de charnières/porte est calculé en usine en fonction du poids de la porte. Leur positionnement est standard.*

Défonçage pour charnière (hors gamme FINITOP)

Tarif pour 1 défonçage

**DPCHDIV**

*Fournir la fiche technique.*

*Préciser le nombre et l'emplacement des charnières.*



**3 PCH - FOURNITURE CHARNIÈRE CLIP TOP BLUMOTION BLUM® + EMBASE CLIP À VISSER BLUM®**

Charnière pour porte en applique

**PCH1**



Charnière pour portes jumelées

**PCH2**



Charnière pour porte encastrée

**PCH3**



**Caractéristiques :** Charnière BLUM. Matériau acier. Finition nickelé. Ouverture 110°. Réglage de la face en 3 dimensions. Système BLUMOTION désactivable intégré au boîtier. Avec rappel de fermeture (ressort). Boîtier INSERTA : montage sans outil de la charnière sur la porte.

Embase BLUM en croix réglable par excentrique. Matériau acier. Finition nickelé. Montage avec vis agglo Ø 3,5 ou Ø 4 mm. Avec réglage en hauteur par excentrique ±2 mm.



Pour les pièces avec 4 chants plaqués, la hauteur de la porte/façade doit être supérieure à 80 mm.

Chants plaqués à préciser, inclus dans le prix. Sens de fil à préciser.



COC148LIM



CO0720NTM FENIX®



CO5547SUPERMAT



COH1180ST37



CO20N105FUSION



# LE COMPACT

## COLORIS

Gamme	52
Nuancier	54

## PLANS DE TRAVAIL COMPACT SEUL 10 mm

10 mm	56
-------	----

## PLANS DE TRAVAIL COMPACT SEUL 20 mm

20 mm	58
-------	----

## PLANS DE TRAVAIL COMPACT + SUPPORT AGGLOMÉRÉ

29-38-57 mm	60
-------------	----

## CRÉDENCES

10-20 mm	63
----------	----

## TABLES SPÉCIALES

10-20 mm	64
29-38-57 mm	65

## TABLES DE TERRASSE

Tables carrées et rectangles	66
Tables rondes	67

## PORTES ET FACADES

10 mm	68
-------	----

# Le Compact : le stratifié haute résistance

Le Compact est un stratifié à haute pression, élaboré à partir de plusieurs couches de papier kraft imprégné de résine pour produire une épaisseur de 10 ou 20 mm.

Systématiquement 2 faces décor, le chant du Compact peut être en cœur noir, blanc ou assorti suivant le décor choisi. Le cœur du Compact peut également être recouvert d'un chant ABS assorti au décor.

Idéal pour vos plans de travail et crédences, la surface du compact est identique à celle d'un stratifié HPL. D'une grande facilité d'entretien, sa densité particulièrement élevée lui confère une résistance à l'humidité et aux chocs incomparable. Son imputrescibilité vous permettra entre autre d'intégrer des cuves sous plan.

Afin d'absorber les dilatations éventuelles, un jeu de 3 à 5 mm entre le plan de travail et le mur est nécessaire. Des fiches outils pour vous faciliter la pose sont à disposition sur simple demande auprès de notre service commercial.

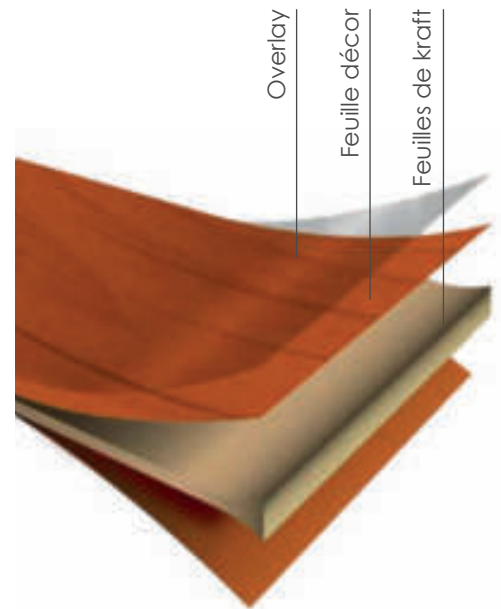

## Le Compact 10 mm

Pour un visuel épuré, le COMPACT 10 mm peut être posé directement sur les caissons de meubles ou bien sur un support en aggloméré de 19, 28 ou 47 mm d'épaisseur avec retrait ou avec un chant plaqué sur toute la hauteur (chant plaqué pleine masse).

Au total, 57 coloris sont référencés dans la gamme FINITOP dont 5 décors en pores synchronisés (bois), et 8 coloris en Fenix NTM® en cœur assorti (voir descriptif p. 10).

Tous les coloris Compact sont disponibles en stratifié et sont contretypés en chant ABS.

## Le Compact 20 mm

Compromis idéal entre un plan de travail en pierre et en stratifié, le Compact 20 mm offre des caractéristiques techniques et esthétiques haut de gamme.

Le plan de travail en Compact 20 mm se décline dans une gamme de 5 coloris minutieusement choisis. Il peut par exemple, adopter l'aspect marbre afin d'offrir l'esthétique de la pierre noble avec les avantages d'un Compact.

Les décors en Compact 20 mm existent en Compact 10 mm ainsi qu'en stratifié et sont contretypés en chant ABS.



CO3448KER



CO3410LOSA



COC003CLUB



CO5547SUPERMAT



COS126FUSION

# Gamme COMPACT 2020-2022

La gamme 2020-2022 se compose de 57 coloris. Ces coloris sont classés en plusieurs catégories : les ALUS & UNIS, les DÉCORS, les BOIS, les MARBRES, les FENIX® et les PORES SYNCHRONISÉS.

## ATTENTION

Certains coloris sont très nuancés, n'hésitez pas à nous demander un échantillon A4 ou une image du panneau entier.

Tous nos coloris Compact sont disponibles en stratifié et sont contretypés en chant ABS.

## Les ALUS et les UNIS

Référence	Coloris	Marque	Format du Compact	Spécificités
CO0001R	Blanc lisse	ARPA	4200x1600	CCEUR BLANC
CO0509CLIFF	Noir structuré	ARPA	4200x1600	CCEUR NOIR
CO3096AN	Blanc annapurna	SMART	4200x1400	CCEUR BLANC
CO3190AN	Noir annapurna	SMART	4200x1400	CCEUR NOIR
COB070BR	Blanc brillant	POLYREY	3070x1320	CCEUR BLANC MAXI 3020 mm
COB070ROCHE	Blanc roche	POLYREY	3070x1320	CCEUR BLANC MAXI 3020 mm
COB189FUSION	Blanc cristal	POLYREY	3070x1320	CCEUR BLANC MAXI 3020 mm
CON105FUSION	Noir fusion	POLYREY	3070x1320	CCEUR NOIR MAXI 3020 mm
CON105ROCHE	Noir roche	POLYREY	3070x1320	CCEUR NOIR MAXI 3020 mm

## Les DÉCORS

Référence	Coloris	Marque	Format du Compact	Spécificités
CO3192R	Copperfield gris	ARPA	4200x1600	CCEUR NOIR
CO3276CLIFF	Firecoat	ARPA	4200x1600	CCEUR NOIR
CO3279CLIFF	Volcanic	ARPA	4200x1600	CCEUR NOIR
CO3317TEX	Sixty noir	ARPA	4200x1300	CCEUR NOIR
CO3324MIKA	Porfido naturel	ARPA	4200x1600	CCEUR NOIR
CO3347LUNA	Portland blanc	ARPA	4200x1600	CCEUR NOIR
CO3394FLA	Hipster carbone	ARPA	4200x1600	CCEUR NOIR
CO3395URBAN	Ciment blanc	ARPA	4200x1600	CCEUR NOIR
CO3410LOSA	Grey Mune	ARPA	4200x1600	CCEUR NOIR VP+0.15
CO3413URBAN	Silver Voyage	ARPA	4200x1600	CCEUR ASSORTI VP+0.15
CO3690AHD	Basalt slate	FORMICA	3600x1400	CCEUR NOIR MAXI 3550 mm
CO5568PLAMKY	Sansea	DICA	4200x1610	CCEUR ASSORTI VP+0.15
CO5603AN	Pitch	SMART	4200x1400	CCEUR NOIR
CO6417CER	Element oxyde	FORMICA	3600x1400	CCEUR NOIR MAXI 3550 mm
CO8830CER	Element concrete	FORMICA	3600x1400	CCEUR NOIR MAXI 3550 mm
COB200EXM	Boston	POLYREY	3070x1320	CCEUR ASSORTI MAXI 3020 mm
COC151ROCHE	Caldeira	POLYREY	3070x1320	CCEUR NOIR MAXI 3020 mm
COM113ROCHE	Magma	POLYREY	3070x1320	CCEUR NOIR MAXI 3020 mm
COS126FUSION	Seattle	POLYREY	3070x1320	CCEUR NOIR MAXI 3020 mm
COW172GRANIT	Woodstone gris	POLYREY	3070x1320	CCEUR NOIR MAXI 3020 mm

## Les BOIS

Référence	Coloris	Marque	Format du Compact	Spécificités
CO10LEVEREST	Coal wood	SMART	4200x1400	CCEUR NOIR
CO23LEVEREST	Hut	SMART	4200x1400	CCEUR NOIR
CO24LEVEREST	Ranch	SMART	4200x1400	CCEUR NOIR
CO4490FLA	Plancher noir	ARPA	4200x1600	CCEUR NOIR
CO4587ALEVE	Chêne Slavonie	ARPA	4200x1600	CCEUR NOIR
COC148LIM	Chêne Pyla	POLYREY	3070x1320	CCEUR NOIR MAXI 3020 mm
COC149LIM	Chêne Colorado	POLYREY	3070x1320	CCEUR NOIR MAXI 3020 mm

## Les MARBRES

Référence	Coloris	Marque	Format du Compact	Spécificités
CO3443KER	Grey Swing	ARPA	4200x1600	CŒUR ASSORTI VP+0.15
CO3445KER	Grey Pulpis	ARPA	4200x1600	CŒUR ASSORTI VP+0.15
CO3447KER	Light Pulpis	ARPA	4200x1600	CŒUR ASSORTI VP+0.15
CO3448KER	Grey Yule	ARPA	4200x1600	CŒUR ASSORTI VP+0.15
CO3449KER	White Yule	ARPA	4200x1600	CŒUR ASSORTI VP+0.15
CO3452KER	Black Kandia	ARPA	4200x1600	CŒUR NOIR VP+0.15
CO5547SUPERMAT	Statuario	DICA	4200x1610	CŒUR BLANC VP+0.15
COC166FA	Calacatta	POLYREY	3070x1320	CŒUR BLANC MAXI 3020 mm

## Les FENIX NTM® et NTA®

Référence	Coloris	Marque	Format du Compact	Spécificités
CO0030NTM	Blanc Alaska	ARPA	4200x1600	CŒUR BLANC VP+0.15
CO0032NTM	Blanc Kos	ARPA	4200x1600	CŒUR BLANC VP+0.15
CO0718NTM	Gris Londres	ARPA	4200x1600	CŒUR ASSORTI VP+0.15
CO0720NTM	Noir Indigo	ARPA	4200x1600	CŒUR NOIR VP+0.15
CO0724NTM	Gris Bromo	ARPA	4200x1600	CŒUR ASSORTI VP+0.15
OO0725NTM	Gris Efeso	ARPA	4200x1600	CŒUR ASSORTI VP+0.15
CO0748NTM	Beige Arizona	ARPA	4200x1600	CŒUR ASSORTI VP+0.15
CO5000NTA	Acciaio Hamilton	ARPA	4200x1300	CŒUR NOIR VP+0.70

## Les PORES SYNCHRONISÉS

Référence	Coloris	Marque	Format du Compact	Spécificités
COC003CLUB	Polo (bois)	SMART	4200x1400	CŒUR ASSORTI VP+0.15
COC004CLUB	Yacht (bois)	SMART	4200x1400	CŒUR NOIR VP+0.15
COC005CLUB	Cricket (bois)	SMART	4200x1400	CŒUR NOIR VP+0.15
COC007CLUB	Ski (bois)	SMART	4200x1400	CŒUR NOIR VP+0.15
COH1180ST37	Chêne Halifax naturel	EGGER	4200x1285	CŒUR NOIR VP+0.15

## Les COMPACT 20 mm

Référence	Coloris	Marque	Format du Compact	Spécificités
CO20B070ROCHE	Blanc roche	POLYREY	3070x1320	CŒUR BLANC MAXI 3020 mm
CO20B189FUSION	Blanc cristal	POLYREY	3070x1320	CŒUR BLANC MAXI 3020 mm
CO20C166FA	Calacatta	POLYREY	3070x1320	CŒUR BLANC MAXI 3020 mm
CO20N105FUSION	Noir fusion	POLYREY	3070x1320	CŒUR NOIR MAXI 3020 mm
CO20N105ROCHE	Noir roche	POLYREY	3070x1320	CŒUR NOIR MAXI 3020 mm



# Nuancier COMPACT 2020-2022

La gamme 2020-2022 se compose de 57 coloris. Ces coloris sont classés en plusieurs catégories : les ALUS & UNIS, les DECORS, les BOIS, les MARBRES, les FENIX® et les PORES SYNCHRONISES.

## ATTENTION

Certains coloris sont très nuancés, n'hésitez pas à nous demander un échantillon A4 ou une image du panneau entier.

Tous nos coloris Compact sont disponibles en stratifié et sont contretypés en chant ABS.

**BR** BRILLANT **MAXI 3550 mm** LONGUEUR MAXI **20** COLORIS DISPONIBLE EN COMPACT 20 mm

## Les ALUS et les UNIS

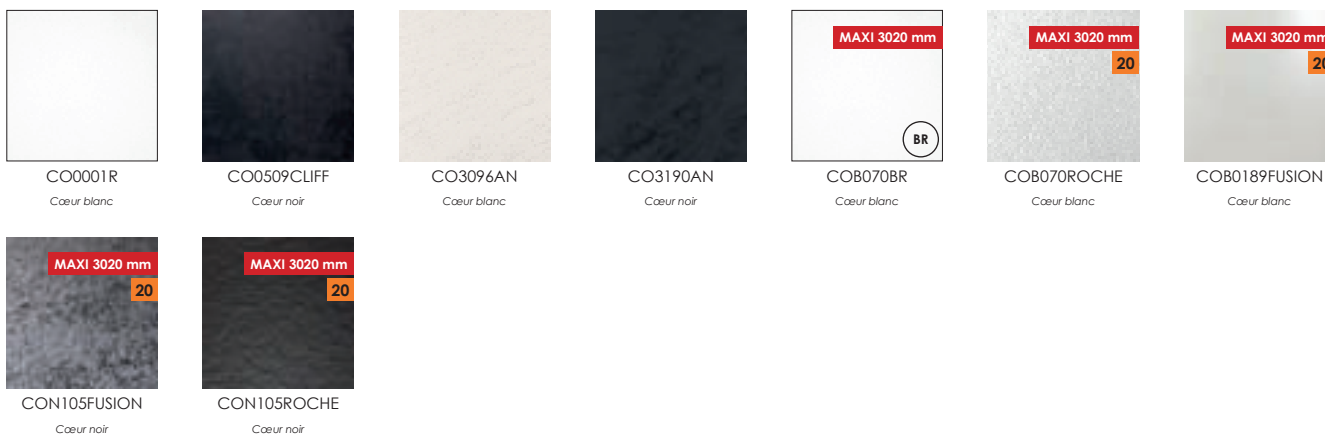

## Les DÉCORS

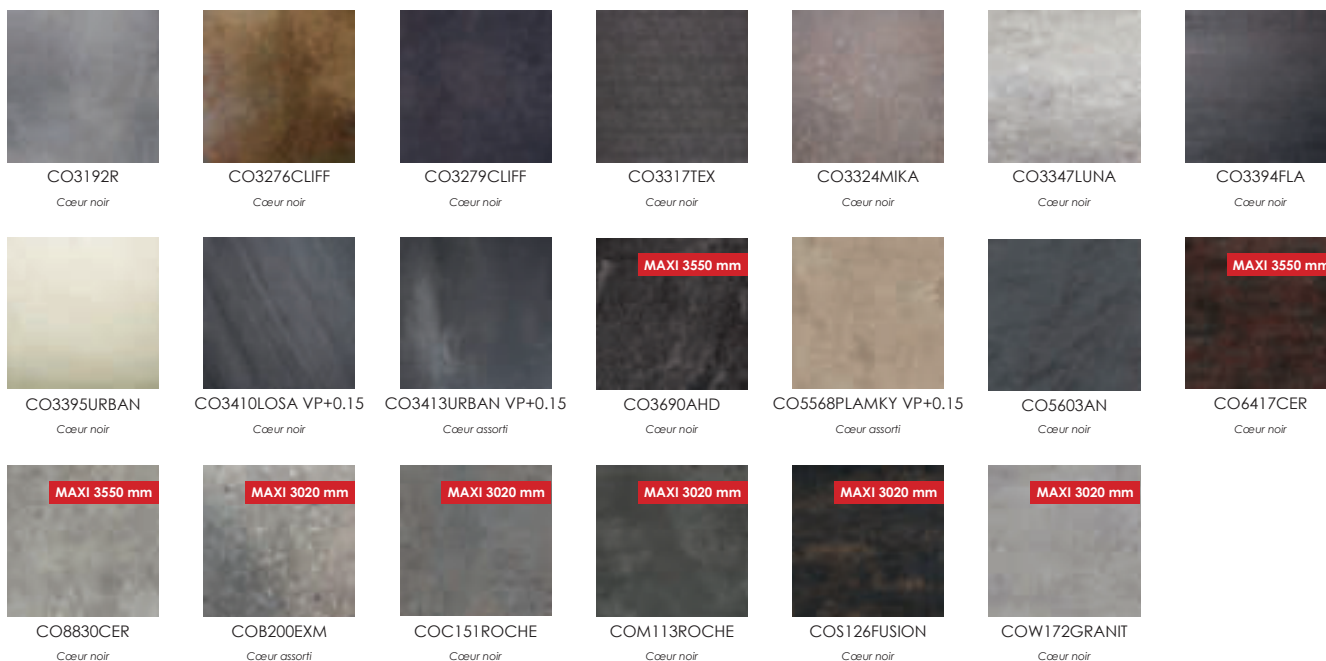

## Les BOIS

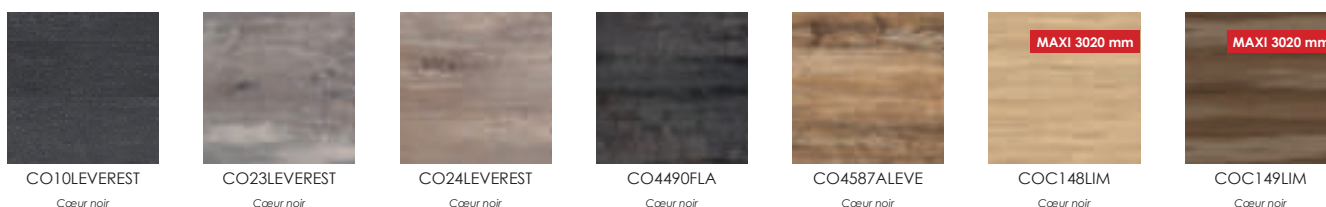

## Les MARBRES

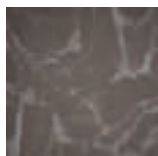

CO3443KER VP+0.15  
Cœur assorti

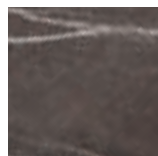

CO3445KER VP+0.15  
Cœur assorti



CO3447KER VP+0.15  
Cœur assorti

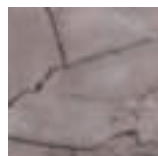

CO3448KER VP+0.15  
Cœur assorti

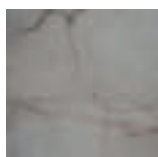

CO3449KER VP+0.15  
Cœur assorti

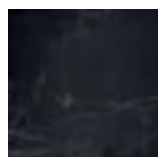

CO3452KER VP+0.15  
Cœur noir

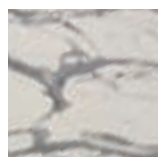

CO5547SUPERMAT VP+0.15  
Cœur blanc



MAXI 3020 mm  
20

COC166FA  
Cœur blanc



## Les FENIX NTM® et NTA®



CO0030NTM VP+0.15  
Cœur blanc



CO0032NTM VP+0.15  
Cœur blanc



CO0718NTM VP+0.15  
Cœur assorti



CO0720NTM VP+0.15  
Cœur noir



CO0724NTM VP+0.15  
Cœur assorti



CO0725NTM VP+0.15  
Cœur assorti



CO0748NTM VP+0.15  
Cœur assorti



CO5000NTA VP+0.70  
Cœur noir

## Les PORES SYNCHRONISÉS



COC003CLUB VP+0.15  
Cœur assorti

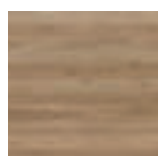

COC004CLUB VP+0.15  
Cœur noir

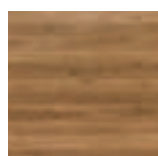

COC005CLUB VP+0.15  
Cœur noir

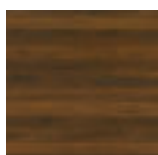

COC007CLUB VP+0.15  
Cœur noir

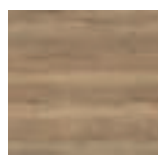

COH1180ST37 VP+0.15  
Cœur noir

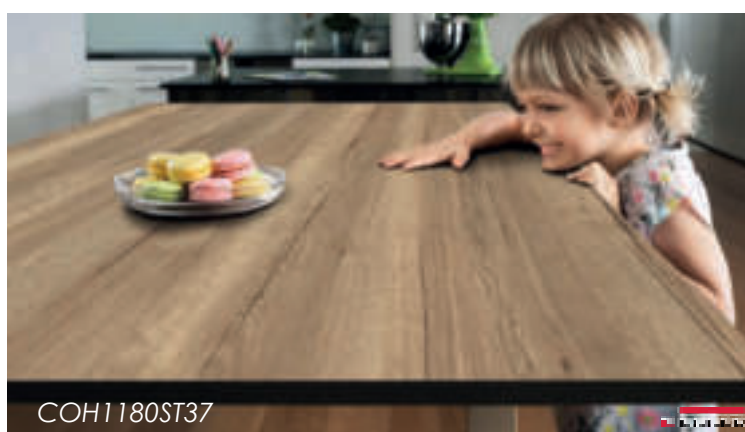

# PLAN DE TRAVAIL

## COMPACT 10 mm

Plan de travail en compact seul

Épaisseur 10 mm

Profil des chants en finition chanfrein, anse de panier, aile d'avion ou plaqué ABS

Longueur maxi 4150 mm (selon coloris)

Largeur maxi 1580 mm (selon coloris)

### COM - Plans en Compact 10 mm

#### COMCN / COMCB PROFIL CHANFREIN / ANSE DE PANIER / AILE D'AVION 30° ou 45°

Réf.	Cœur	Unité
COMCN	Noir	m <sup>2</sup>
COMCB	Blanc	m <sup>2</sup>
COMCB	Assorti	m <sup>2</sup>

#### COMCNPVC / COMCBPVC CHANTS PLAQUÉS ABS

Réf.	Cœur	Unité
COMCNPVC	Noir	m <sup>2</sup>
COMCBPVC	Blanc	m <sup>2</sup>
COMCBPVC	Assorti	m <sup>2</sup>

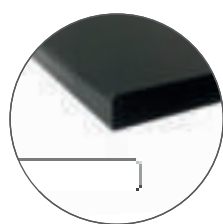

CHANFREIN

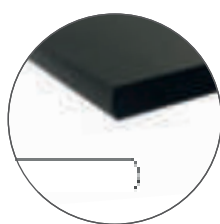

ANSE DE PANIER

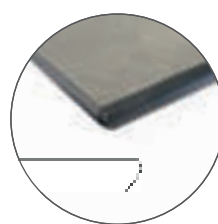

AILE D'AVION\*  
30° ou 45°

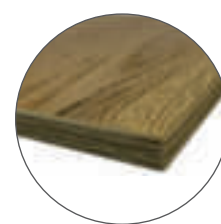
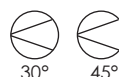

PLAQUÉ ABS



Minimum de facturation 0,5 m<sup>2</sup>/plan



Chants usinés ou plaqués ABS à préciser, inclus dans le prix.

Un porte-à-faux (débord dans le vide) maximum de 200 mm est toléré.

Pour les îlots, la pose sur une ossature porteuse permet de s'affranchir des risques de cintrage.

Il est indispensable d'assurer une ventilation identique sur les deux faces du panneau, afin de garantir un équilibre en température et hygrométrie. C'est pourquoi, il est très important de respecter certaines règles de collage (voir p.94).

# PLANS DE TRAVAIL 10 mm COMPACT SEUL

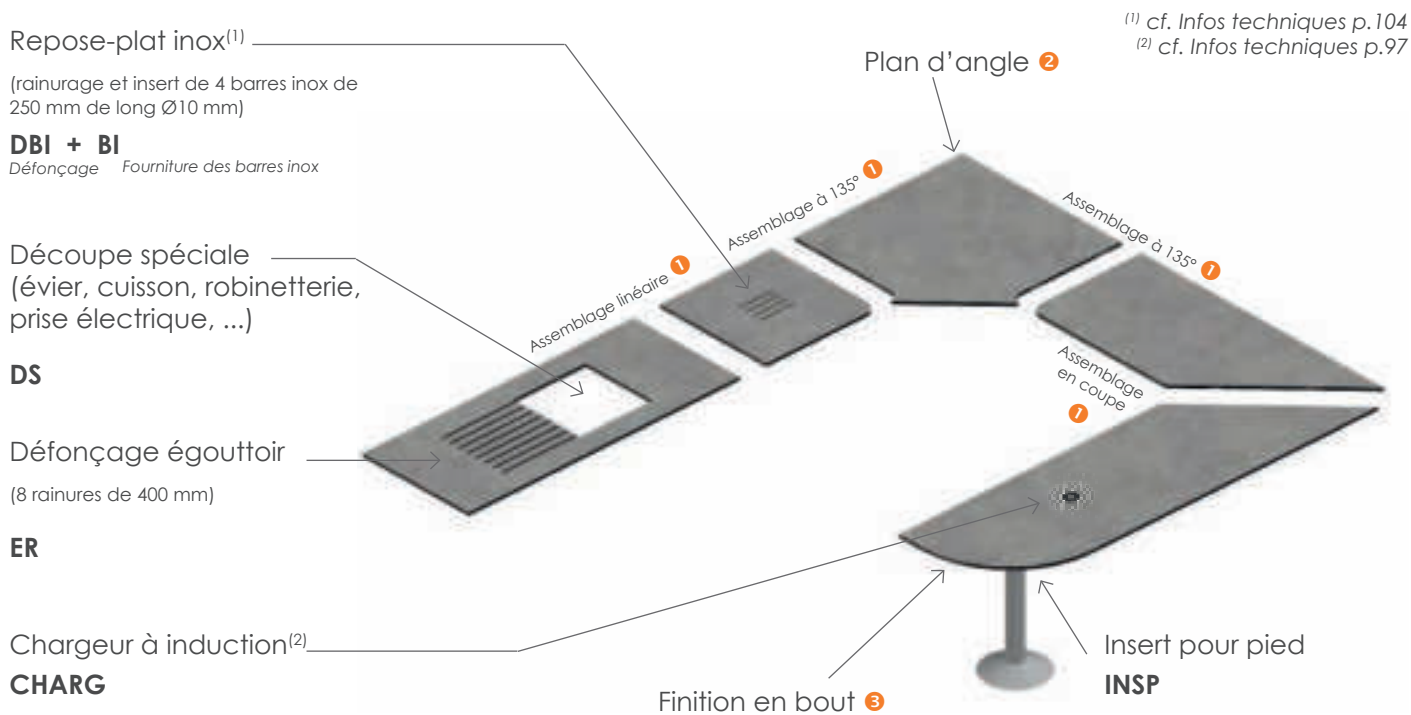

## 1 ASSEMBLAGES ASSC

Rainurage + lamellos + kit de collage

**KIT DE COLLAGE SUPPLÉMENTAIRE KIT**

à 90° ou 135°



en coupe



linéaire

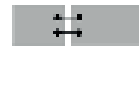

## 2 PACOMCN / PACOMCB - PLANS D'ANGLE COMPACT CHANFREIN / ANSE DE PANIER / AILE D'AVION

L x l	Unité	Réf.		Réf.
900 x 900	pièce	PACOMCN90	Cœur noir	PACOMCB90
950 x 950	pièce	PACOMCN95		PACOMCB95
1050 x 1050	pièce	PACOMCN105		PACOMCB105
autres dimensions	pièce	PACOMCNDIV		PACOMCBDIV

Cœur blanc / assorti

## PACOMCN-PVC / PACOMCB-PVC - PLANS D'ANGLE COMPACT PLAQUÉ ABS

L x l	Unité	Réf.		Réf.
900 x 900	pièce	PACOMCN90PVC	Cœur noir	PACOMCB90PVC
950 x 950	pièce	PACOMCN95PVC		PACOMCB95PVC
1050 x 1050	pièce	PACOMCN105PVC		PACOMCB105PVC
autres dimensions	pièce	PACOMCNDIVPVC		PACOMCBDIVPVC

Cœur blanc / assorti

## 3 FINITIONS EN BOUT

<sup>(3)</sup> Profil chanfrein, anse de panier ou aile d'avion <sup>(4)</sup> Plaqué ABS



mini 30x30 mm

Pan coupé  
**PCCOM**



rayon mini 10 mm<sup>(3)</sup>  
rayon mini 30 ou 50 mm<sup>(4)</sup>

¼ de rond  
**QRCOM**



rayon mini 10 mm<sup>(3)</sup>  
rayon mini 30 ou 50 mm<sup>(4)</sup>

En avancée  
**AVCOM**



rayon mini 10 mm<sup>(3)</sup>  
rayon mini 30 ou 50 mm<sup>(4)</sup>

¼ de rond int.  
**QRICOM**

# PLAN DE TRAVAIL

## COMPACT 20 mm

Plan de travail en compact seul  
Épaisseur 20 mm  
Profil des chants en finition chanfrein ou  
plaqué ABS  
Longueur maxi 3020 mm  
Largeur maxi 1300 mm

### COM - Plans en Compact 20 mm

#### COMCN20 / COMCB20 PROFIL CHANFREIN

Réf.	Cœur	Unité
COMCN20	Noir	m <sup>2</sup>
COMCB20	Blanc	m <sup>2</sup>
COMCB20	Assorti	m <sup>2</sup>

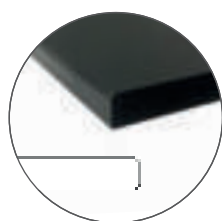

CHANFREIN



#### COMCN20PVC / COMCB20PVC CHANTS PLAQUÉS ABS

Réf.	Cœur	Unité
COMCN20PVC	Noir	m <sup>2</sup>
COMCB20PVC	Blanc	m <sup>2</sup>
COMCB20PVC	Assorti	m <sup>2</sup>

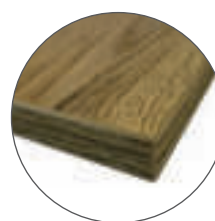

PLAQUÉ ABS



Minimum de facturation 0,5 m<sup>2</sup>/plan



Chants usinés ou plaqués ABS à préciser, inclus dans le prix.

Un porte-à-faux (débord dans le vide) maximum de 200 mm est toléré.

Pour les îlots, la pose sur une ossature porteuse permet de s'affranchir des risques de cintrage.

Il est indispensable d'assurer une ventilation identique sur les deux faces du panneau, afin de garantir un équilibre en température et hygrométrie. C'est pourquoi, il est très important de respecter certaines règles de collage (voir p.94).



# PLANS DE TRAVAIL 20 mm COMPACT SEUL

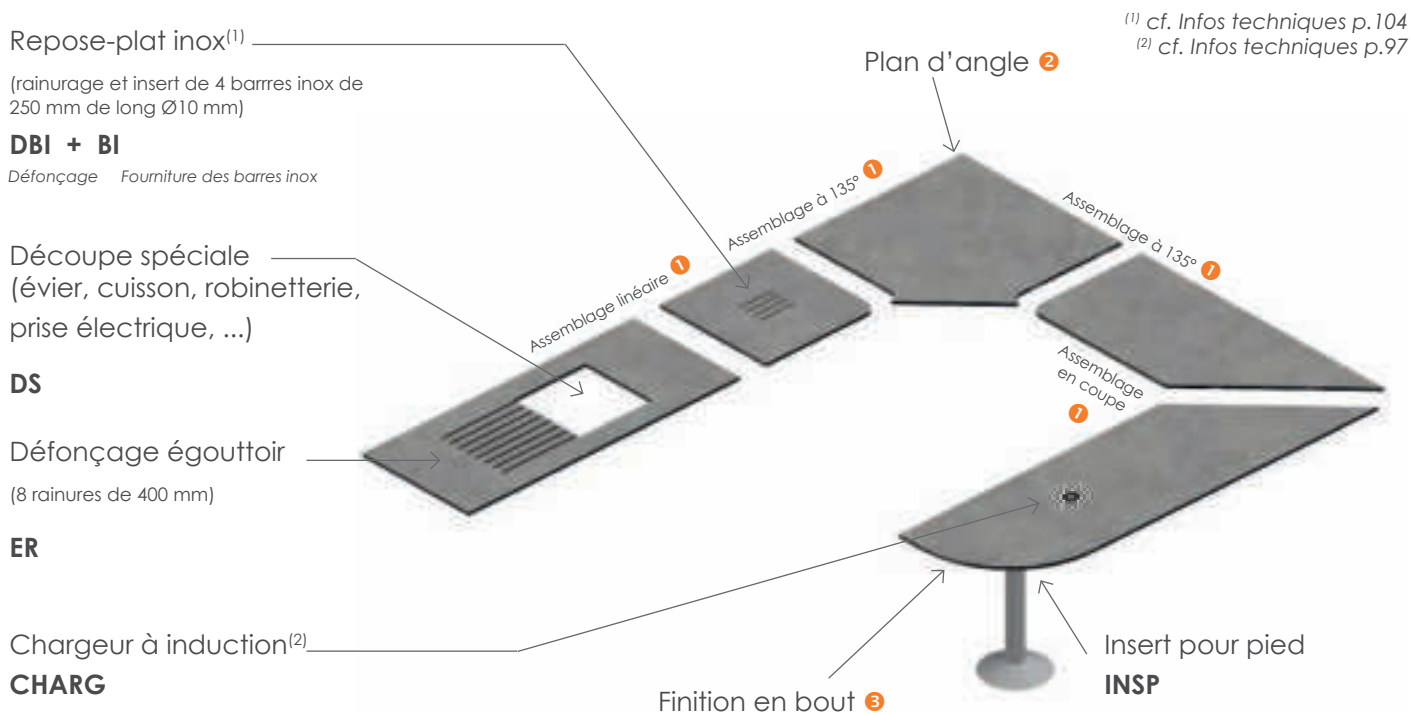

## 1 ASSEMBLAGES ASSC

Rainurage + lamellos + kit de collage

**KIT DE COLLAGE SUPPLÉMENTAIRE KIT**

à 90° ou 135°

en coupe

linéaire

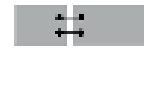

## 2 PACOMCN20 / PACOMCB20 - PLANS D'ANGLE COMPACT CHANFREIN

L x l	Unité	Réf.		Réf.
900 x 900	pièce	PACOMCN2090	Cœur noir	PACOMCB2090
950 x 950	pièce	PACOMCN2095		PACOMCB2095
1050 x 1050	pièce	PACOMCN20105		PACOMCB20105
autres dimensions	pièce	PACOMCN20DIV		PACOMCB20DIV

Cœur blanc / assorti

## PACOMCN20-PVC / PACOMCB20-PVC - PLANS D'ANGLE COMPACT PLAQUÉ ABS

L x l	Unité	Réf.		Réf.
900 x 900	pièce	PACOMCN2090PVC	Cœur noir	PACOMCB2090PVC
950 x 950	pièce	PACOMCN2095PVC		PACOMCB2095PVC
1050 x 1050	pièce	PACOMCN20105PVC		PACOMCB20105PVC
autres dimensions	pièce	PACOMCN20DIVPVC		PACOMCB20DIVPVC

Cœur blanc / assorti

## 3 FINITIONS EN BOUT

<sup>(3)</sup> Profil chanfrein <sup>(4)</sup> Plaqué ABS



mini 30x30 mm

Pan coupé

**PCCOM..... 58 pts**



rayon mini 10 mm <sup>(3)</sup>  
rayon mini 30 ou 50 mm <sup>(4)</sup>

¼ de rond

**QRCOM..... 76 pts**



rayon mini 10 mm <sup>(3)</sup>  
rayon mini 30 ou 50 mm <sup>(4)</sup>

En avancée

**AVCOM..... 108 pts**



rayon mini 10 mm <sup>(3)</sup>  
rayon mini 30 ou 50 mm <sup>(4)</sup>

¼ de rond int.

**QRICOM .... 108 pts**

# PLAN DE TRAVAIL COMPACT

## SUR SUPPORT AGGLOMÉRÉ

Plan de travail en compact 10 mm collé sur support aggloméré

Épaisseurs Compact + support 29-38-57 mm

Profil des chants avec retrait ou plaqué sur toute la hauteur (pleine masse)

Longueur maxi 4150 mm (selon coloris)

Largeur maxi 1580 mm (selon coloris)  
Largeur maxi 1280 mm pour ép. 57 mm

### COM - Plans en Compact + support aggloméré

#### COMCN29 / COMCB29

#### COMCN38 / COMCB38

#### COMCN57 / COMCB57

COMPACT AVEC RETRAIT 2 mm CHANFREIN / ANSE DE PANIER (voir p.62)

COMPACT AVEC RETRAIT 7 mm AILE D'AVION 45° / AVEC RETRAIT 11 mm AILE D'AVION 30° (voir p.62)

COMPACT PLAQUÉ PLEINE MASSE ABS ou STRATIFIÉ

##### Épaisseur 29 mm

Réf.	Cœur	Unité
COMCN29	Noir	m <sup>2</sup>
COMCB29	Blanc	m <sup>2</sup>
COMCB29	Assorti	m <sup>2</sup>

##### Épaisseur 38 mm

Réf.	Cœur	Unité
COMCN38	Noir	m <sup>2</sup>
COMCB38	Blanc	m <sup>2</sup>
COMCB38	Assorti	m <sup>2</sup>

##### Épaisseur 57 mm

Réf.	Cœur	Unité
COMCN57	Noir	m <sup>2</sup>
COMCB57	Blanc	m <sup>2</sup>
COMCB57	Assorti	m <sup>2</sup>

Minimum de facturation 0,5 m<sup>2</sup>/plan

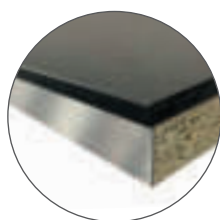

AVEC RETRAIT  
(voir p.62)

Compact : Profil Chanfrein / Anse de panier / Aile d'avion  
Support aggloméré : Plaqué ABS ou stratifié - assorti ou fantaisie

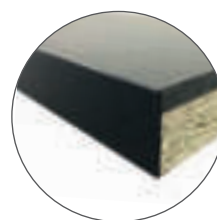

PLAQUÉ PLEINE  
MASSE

Plaqué pleine masse ABS ou stratifié - assorti ou fantaisie

**PV2FD** Plus-value 2 faces décor ép. 29-38 mm - Supplément au m<sup>2</sup> (minimum de facturation 0,5 m<sup>2</sup> / plan)

**PV2FDE** Plus-value 2 faces décor ép. 57 mm - Supplément au m<sup>2</sup> (minimum de facturation 0,5 m<sup>2</sup> / plan)



Les chants avec retrait ou plaqués pleine masse, à préciser, sont inclus dans le prix.

Un porte-à-faux (débord dans le vide) maximum de 200 mm est toléré.

Pour les îlots, la pose sur une ossature porteuse permet de s'affranchir des risques de cintrage.

# PLANS DE TRAVAIL COMPACT + SUPPORT AGGLOMÉRÉ

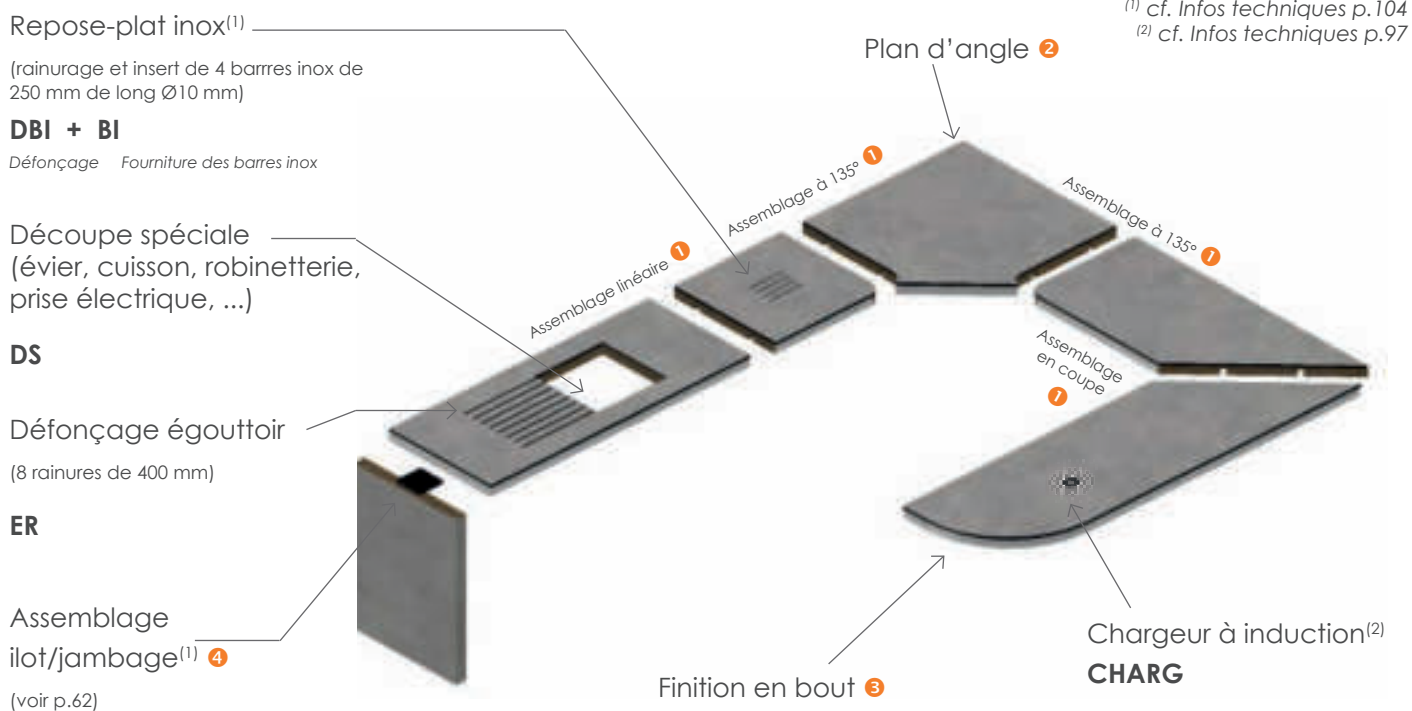

## 1 ASSEMBLAGES ASS

Rainurage + lamellos + clefs d'assemblage

à 90° ou 135°

en coupe

linéaire

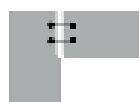

## 2 PACOMCN2 / PACOMCB2 - Ép. 29 mm PLANS D'ANGLE COMPACT + SUPPORT

L x l	Unité	Réf.	Réf.
900 x 900	pièce	PACOMCN290	PACOMCB290
950 x 950	pièce	PACOMCN295	PACOMCB295
1050 x 1050	pièce	PACOMCN2105	PACOMCB2105
autres dimensions	pièce	PACOMCN2DIV	PACOMCB2DIV

Cœur noir (left column), Cœur blanc / assorti (right column)

## PACOMCN3 / PACOMCB3 - Ép. 38 mm PLANS D'ANGLE COMPACT + SUPPORT

L x l	Unité	Réf.	Réf.
900 x 900	pièce	PACOMCN390	PACOMCB390
950 x 950	pièce	PACOMCN395	PACOMCB395
1050 x 1050	pièce	PACOMCN3105	PACOMCB3105
autres dimensions	pièce	PACOMCN3DIV	PACOMCB3DIV

Cœur noir (left column), Cœur blanc / assorti (right column)

## PACOMCN5 / PACOMCB5 - Ép. 57 mm PLANS D'ANGLE COMPACT + SUPPORT

L x l	Unité	Réf.	Réf.
900 x 900	pièce	PACOMCN590	PACOMCB590
950 x 950	pièce	PACOMCN595	PACOMCB595
1050 x 1050	pièce	PACOMCN5105	PACOMCB5105
autres dimensions	pièce	PACOMCN5DIV	PACOMCB5DIV

Cœur noir (left column), Cœur blanc / assorti (right column)

## 3 FINITIONS EN BOUT

<sup>(3)</sup> Support aggloméré angle vif



mini 30x30 mm  
Pan coupé  
**PCCOM**



rayon mini 30 ou 50 mm  
1/4 de rond  
**QRCOM**



Compact rayon mini 10 mm<sup>(3)</sup>  
En avancée  
**AVCOM**



rayon mini 30 ou 50 mm  
1/4 de rond int.  
**QRICOM**

# PLANS DE TRAVAIL COMPACT + SUPPORT AGGLOMÉRÉ

## 4 ASSEMBLAGE ILOT/JAMBAGE

**ASSEMBLAGE ILOT COMPACT + SUPPORT AVEC RETRAIT**  
(mini ép. 38) / **JAMBAGE STRATIFIÉ** (mini ép. 39) →

Ilot ép. 38 mm      **ASSJRC**

Ilot ép. 57 mm      **ASSJRCE**

**ASSEMBLAGE ILOT COMPACT + SUPPORT PLEINE MASSE**  
(mini ép.38) / **JAMBAGE STRATIFIÉ** (mini ép. 39)

Ilot ép. 38 mm      **ASSJR**

Ilot ép. 57 mm      **ASSJRE**



**KIT SABOT LIVRÉ POSÉ POUR JAMBAGE STRATIFIÉ**

Ép. 39 mm      **KITSABOT4**

Ép. 80 mm      **KITSABOT8**

Ép. 60 mm      **KITSABOT6**

Ép. 100 mm      **KITSABOT10**



COMPACT AVEC RETRAIT AILE D'AVION 30° ou 45°

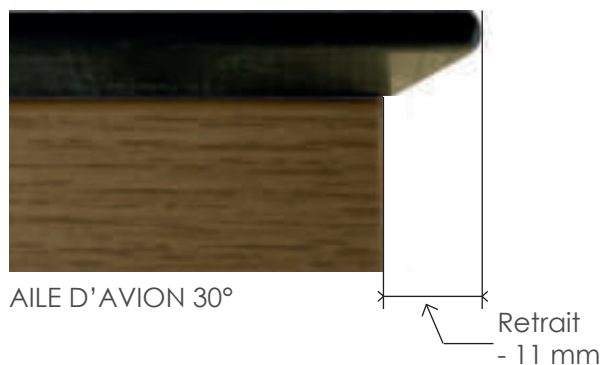
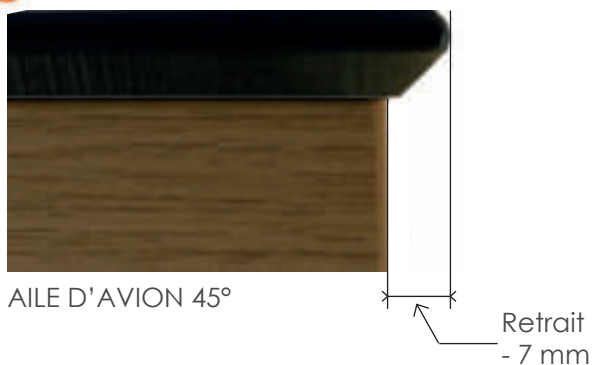

COMPACT AVEC RETRAIT CHANFREIN OU ANSE DE PANIER

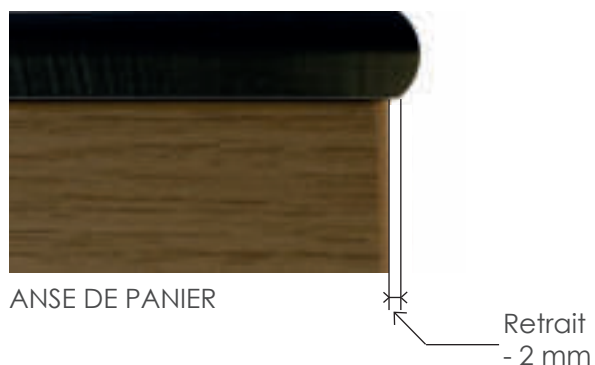
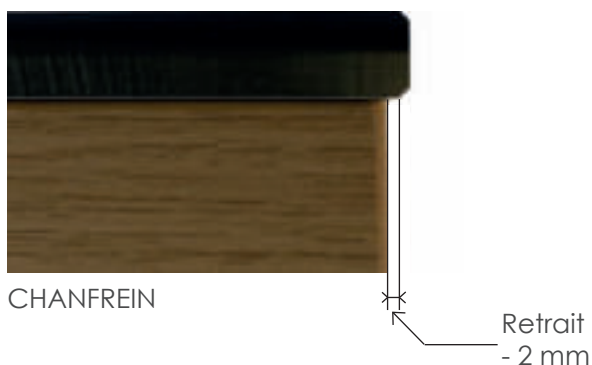

**Indiquez les côtes hors-tout (dimensions du dessus du plan de travail) en tenant compte des retraits ci-dessus.**

# CRÉDENCES ET PLINTHES

## COMPACT 10-20 mm

Crédence en compact seul

Épaisseurs 10-20 mm

Profil des chants en finition chanfrein, anse de panier ou plaqué ABS

Longueur maxi 4150 mm (selon coloris)

Largeur maxi 1580 mm (selon coloris)

### COMCRED - Crédences en Compact 10-20 mm

#### COMCREDCN / COMCREDCB CRÉDENCE COMPACT 10 mm

##### Finition chanfrein / anse de panier

Réf.	Cœur	Unité
COMCREDCN	Noir	m <sup>2</sup>
COMCREDCB	Blanc	m <sup>2</sup>
COMCREDCB	Assorti	m <sup>2</sup>

##### Plaqué ABS

Réf.	Cœur	Unité
COMCREDCNPVC	Noir	m <sup>2</sup>
COMCREDCBPVC	Blanc	m <sup>2</sup>
COMCREDCBPVC	Assorti	m <sup>2</sup>

Minimum de facturation 0,5 ml/crédence

**DS** Découpe spéciale

**PCCOM** Découpe en pan coupé

**QRCOM** Découpe en quart de rond rayon mini 10 mm

**AVCOM** Découpe en avancée rayon mini 10 mm

**QRICOM** Découpe en quart de rond intérieur rayon mini 10 mm

#### COMCREDCN20 / COMCREDCB20 CRÉDENCE COMPACT 20 mm

##### Finition chanfrein

Réf.	Cœur	Unité
COMCREDCN20	Noir	m <sup>2</sup>
COMCREDCB20	Blanc	m <sup>2</sup>
COMCREDCB20	Assorti	m <sup>2</sup>

##### Plaqué ABS

Réf.	Cœur	Unité
COMCREDCN20PVC	Noir	m <sup>2</sup>
COMCREDCB20PVC	Blanc	m <sup>2</sup>
COMCREDCB20PVC	Assorti	m <sup>2</sup>



Utilisation déconseillée derrière une plaque de cuisson gaz

Pour les pièces avec 4 chants usinés, la hauteur de la crédence doit être supérieure à 120 mm.

Chants usinés ou plaqués ABS à préciser, inclus dans le prix.



# TABLES SPÉCIALES

## en COMPACT

Table spéciale en compact

Épaisseurs de 10 à 57 mm

Profil des chants en finition chanfrein, anse de panier, aile d'avion, avec retrait ou plaqué pleine masse

Longueur maxi 4150 mm (selon coloris)

Largeur maxi 1580 mm (selon coloris)

### TS - Tables spéciales en Compact

#### 1 TABLE SPÉCIALE - COMPACT 10-20 mm

##### PRIX MATIÈRE AU m<sup>2</sup>

###### Compact 10 mm chanfrein / anse de panier / aile d'avion

Réf.	Cœur	Unité
MATCOMCN	Noir	m <sup>2</sup>
MATCOMCB	Blanc	m <sup>2</sup>
MATCOMCB	Assorti	m <sup>2</sup>

###### Compact 10 mm plaqué ABS

Réf.	Cœur	Unité
MATCOMCNPVC	Noir	m <sup>2</sup>
MATCOMCBPVC	Blanc	m <sup>2</sup>
MATCOMCBPVC	Assorti	m <sup>2</sup>

###### Compact 20 mm chanfrein

Réf.	Cœur	Unité
MATCOMCN20	Noir	m <sup>2</sup>
MATCOMCB20	Blanc	m <sup>2</sup>
MATCOMCB20	Assorti	m <sup>2</sup>

###### Compact 20 mm plaqué ABS

Réf.	Cœur	Unité
MATCOMCN20PVC	Noir	m <sup>2</sup>
MATCOMCB20PVC	Blanc	m <sup>2</sup>
MATCOMCB20PVC	Assorti	m <sup>2</sup>

##### PLUS-VALUE FACONNAGE

###### Façonnage Catégorie A

Réf.	Cœur
TSCDCOMCN	Noir
TSCDCOMCB	Blanc
TSCDCOMCB	Assorti

###### Façonnage Catégorie B

Réf.	Cœur
TSCACOMCN	Noir
TSCACOMCB	Blanc
TSCACOMCB	Assorti

Minimum de facturation 0,5 m<sup>2</sup>/table

Chants usinés ou plaqués ABS à préciser, inclus dans le prix.

## 2 TABLE SPÉCIALE COMPACT + SUPPORT AGGLO 29-38-57 mm

### PRIX MATIÈRE AU m<sup>2</sup>

#### Ép. 29 mm Compact + support

Réf.	Cœur	Unité
MATCOMCN2	Noir	m <sup>2</sup>
MATCOMCB2	Blanc	m <sup>2</sup>
MATCOMCB2	Assorti	m <sup>2</sup>

#### Ép. 38 mm Compact + support

Réf.	Cœur	Unité
MATCOMCN3	Noir	m <sup>2</sup>
MATCOMCB3	Blanc	m <sup>2</sup>
MATCOMCB3	Assorti	m <sup>2</sup>

#### Ép. 57 mm Compact + support

Réf.	Cœur	Unité
MATCOMCN5	Noir	m <sup>2</sup>
MATCOMCB5	Blanc	m <sup>2</sup>
MATCOMCB5	Assorti	m <sup>2</sup>

### PLUS-VALUE FACONNAGE

#### Façonnage Catégorie A

Réf.	Cœur
TSCDCOMCN	Noir
TSCDCOMCB	Blanc
TSCDCOMCB	Assorti

#### Façonnage Catégorie B

Réf.	Cœur
TSCACOMCN	Noir
TSCACOMCB	Blanc
TSCACOMCB	Assorti

Minimum de facturation 0,5 m<sup>2</sup>/table

Chants usinés ou plaqués ABS à préciser, inclus dans le prix.

**PV2FD** Plus-value 2 faces décor ép. 29-38 mm - Supplément au m<sup>2</sup> (minimum de facturation 0,5 m<sup>2</sup> / plan)

**PV2FDE** Plus-value 2 faces décor ép. 57 mm - Supplément au m<sup>2</sup> (minimum de facturation 0,5 m<sup>2</sup> / plan)

**CHARG** Chargeur à induction (cf. Infos techniques p.97)

EXEMPLES DE FORME  
CATÉGORIE A

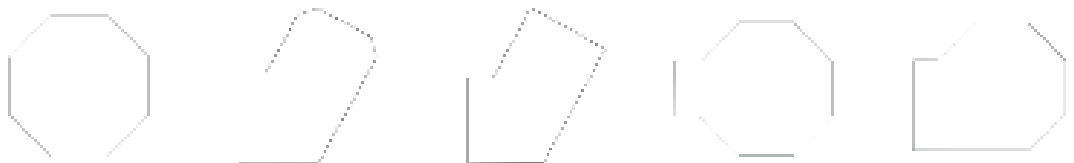

EXEMPLES DE FORME  
CATÉGORIE B



# TABLES DE TERRASSE

## en COMPACT

Table de terrasse en compact

Épaisseurs 10-20 mm

Profil des chants en finition chanfrein, anse de panier, aile d'avion ou plaqué ABS

Dimensions mini Ø600 mm / 600 x 600 mm

Utilisation conseillée à l'abri du soleil

### DTT - Tables de terrasse en Compact 10-20 mm

#### 1 TABLES DE TERRASSE CARRÉES ET RECTANGLES<sup>(1)</sup>

<sup>(1)</sup> cf. Infos techniques p.103

Dimensions mini 600 x 600 mm - Autres dimensions sur demande.

#### PRIX MATIÈRE AU m<sup>2</sup>

Pour calculer le prix matière au m<sup>2</sup> du plateau de la table, vous devez vous référer aux tarifs applicables aux plans de travail en Compact 10-20 mm.

#### PRIX DU DÉFONCAGE POUR PIED (réalisation du défonçage + fourniture visserie)

##### DTT Défonçage

Adaptable à n'importe quel pied dont l'épaisseur de la platine est inférieure à 10 mm.



## 2 TABLES DE TERRASSE RONDES<sup>(1)</sup>

<sup>(1)</sup> cf. Infos techniques p.103

Dimensions mini Ø600 mm - Autres dimensions sur demande.

### PRIX MATIÈRE AU m<sup>2</sup>

Pour calculer le prix matière au m<sup>2</sup> du plateau de la table, vous devez vous référer aux tarifs applicables aux tables spéciales en Compact 10-20 mm.

### PRIX DU DÉFONÇAGE POUR PIED (réalisation du défonçage + fourniture visserie)

#### DTT Défonçage

Adaptable à n'importe quel pied dont l'épaisseur de la platine est inférieure à 10 mm.



Retrouvez le pied vendu en accessoire p.85

# PORTES ET FACADES

Porte en compact seul  
Épaisseur 10 mm

Profil des chants en finition chanfrein, anse de panier, aile d'avion ou plaqué ABS

Longueur maxi 4150 mm (selon coloris)

Largeur maxi 1580 mm (selon coloris)

## COMPO - Portes et façades en Compact 10 mm<sup>(1)</sup>

### COMPOCN / COMPOCB PORTE COMPACT 10 mm

Finition chanfrein / anse de panier  
/ aile d'avion 30° ou 45°

Réf.	Cœur	Unité
COMPOCN	Noir	m <sup>2</sup>
COMPOCB	Blanc	m <sup>2</sup>
COMPOCB	Assorti	m <sup>2</sup>

### Plaqué ABS

Réf.	Cœur	Unité
COMPOCNPVC	Noir	m <sup>2</sup>
COMPOCBPVC	Blanc	m <sup>2</sup>
COMPOCBPVC	Assorti	m <sup>2</sup>

Minimum de facturation 0,5 m<sup>2</sup>/porte

<sup>(1)</sup> cf. Infos techniques p.101

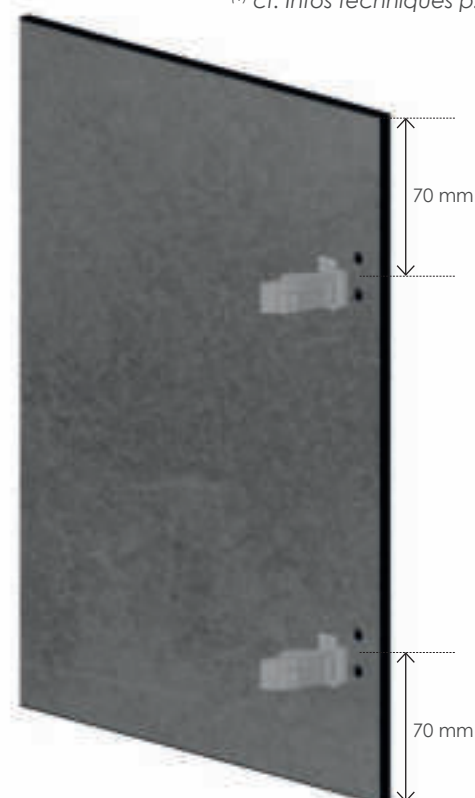

### 1 DPCHCOM - DÉFONCAGE POUR CHARNIÈRE

Défonçage pour charnière (gamme FINITOP)  
Tarif pour 1 défonçage (= 2 perçage Ø10 mm)

#### DPCHCOM

Défonçage pour charnière (hors gamme FINITOP)  
Tarif pour 1 défonçage

#### DPCHCOMDIV

Le nombre de charnières/porte est calculé en usine en fonction du poids de la porte. Leur positionnement est standard.

Fournir la fiche technique.  
Préciser le nombre et l'emplacement des charnières.



## 2 PCH - FOURNITURE CHARNIÈRE CLIP TOP BLUMOTION BLUM® + EMBASE CLIP À VISSER BLUM®

Charnière pour porte en compact

**PCH4**



**Caractéristiques :** Charnière BLUM pour porte en Compact. Matériau acier. Finition nickelé. Ouverture 110°. Réglage de la face en 3 dimensions. Système BLUMOTION désactivable intégré au boîtier. Avec rappel de fermeture (ressort). Boîtier EXPANDO T : montage facilité de la charnière sur la porte.

Les différentes situations de montage (applique, semi-applique, encastrée) peuvent être obtenues en modifiant les positions de vissage correspondantes.

Embase BLUM en croix réglable par excentrique. Matériau acier. Finition nickelé. Montage avec vis agglo Ø 3,5 ou Ø 4 mm. Avec réglage en hauteur par excentrique  $\pm 2$  mm.



*Pour les pièces avec 4 chants usinés, la hauteur de la porte/façade doit être supérieure à 120 mm.*

*Chants usinés ou plaqués ABS à préciser, inclus dans le prix.*



CO0032NTM

Arpa  
FENIX



CO0509CLIFF - Cuve sous plan Aton Inox



H2032ST10 - Cuve à fleur HRFE280 Inox



CO20B070ROCHE - Cuve sous plan Galassia Inox avec rainurage égouttoir



CO20B189FUSION - Cuve à fleur HRFE300 Inox



CO3452KER - Cuve en compact

# LES CUVES

## CUVES SOUS-PLAN

Cuves sous-plan Inox **72**

Cuves sous-plan Composite **74**

## CUVES SOUS-PLAN À FLEUR

Cuves à fleur Inox **76**

Cuve à fleur Résine **77**

Cuve à fleur Quartz **77**

## CUVES SOUS-PLAN À FLEUR EN COMPACT

Cuves Compact cœur noir **78**

Cuves Compact cœur blanc  
/ assorti **78**

## MITIGEURS ET DISTRIBUTEURS DE SAVON

Mitigeurs et distributeurs de  
savon **80**

# CUVES

## SOUS-PLAN

8 modèles

9 coloris

Collage sous plan de travail en Compact

Rainurage égouttoir compatible

Collage de la cuve sous plan en option

### Cuves sous-plan INOX

#### AZUR 450 à vidage manuel



**AZUM** Fourniture de la cuve non posée

**AZUMP** Fourniture + pose de la cuve sous plan

#### AZUR 450 à vidage automatique

**AZUA** Fourniture de la cuve non posée

**AZUAP** Fourniture + pose de la cuve sous plan

**Caractéristiques :** Matériau Inox. Siphon inclus. Dimensions 450 x 400 mm. Profondeur de la cuve 200 mm.

#### GALASSIA GAX 110-45 à vidage manuel



**GAXM** Fourniture de la cuve non posée

**GAXMP** Fourniture + pose de la cuve sous plan

#### GALASSIA GAX 110-45 à vidage automatique

**GAXA** Fourniture de la cuve non posée

**GAXAP** Fourniture + pose de la cuve sous plan

**Caractéristiques :** Matériau Inox. Siphon inclus. Dimensions 450 x 400 mm. Profondeur de la cuve 190 mm.



### MARIS MRX 110-50 à vidage automatique **FRANKE**

**MRXA** Fourniture de la cuve non posée

**MRXAP** Fourniture + pose de la cuve sous plan

**Caractéristiques :** Matériau Inox. Siphon inclus. Vidage automatique inclus. Dimensions 500 x 400 mm. Profondeur de la cuve 190 mm.



### ATON ANX 110-48 à vidage automatique **FRANKE**

**ANXA** Fourniture de la cuve non posée

**ANXAP** Fourniture + pose de la cuve sous plan

**Caractéristiques :** Matériau Inox. Siphon inclus. Vidage automatique inclus. Dimensions 480 x 400 mm. Profondeur de la cuve 190 mm.



### ANDANO 500-U à vidage automatique **BLANCO**

**ANA** Fourniture de la cuve non posée

**ANAP** Fourniture + pose de la cuve sous plan

**Caractéristiques :** Matériau Inox. Siphon inclus. Vidage automatique inclus. Dimensions 500 x 400 mm. Profondeur de la cuve 190 mm.



CO20B070ROCHE - Cuve sous plan Galassia Inox



Onyx



Stone

Platinum

Blanc arctic

### KUBUS KBG 110-50 Fragrani+ à vidage automatique **FRANKE**

**KBGA** Fourniture de la cuve non posée

**KBGAP** Fourniture + pose de la cuve sous plan

**Caractéristiques :** Matériau Composite de granit. Disponible en 4 coloris. Siphon inclus. Vidage automatique inclus. Dimensions 500 x 400 mm. Profondeur de la cuve 200 mm.



Gris argent



Onyx

Stone

Platinum

Blanc arctic

### KUBUS 2.0 KNG 110-52 Fragrani+ à vidage automatique **FRANKE**

**KNGA** Fourniture de la cuve non posée

**KNGAP** Fourniture + pose de la cuve sous plan

**Caractéristiques :** Matériau Composite de granit. Disponible en 5 coloris. Siphon inclus. Vidage automatique inclus. Dimensions 520 x 420 mm. Profondeur de la cuve 200 mm.



Anthracite



Tartufo

Blanc

### SUBLINE 500-U Silgranit® à vidage automatique **BLANCO**

**SUA** Fourniture de la cuve non posée

**SUAP** Fourniture + pose de la cuve sous plan

**Caractéristiques :** Matériau Composite de granit. Disponible en 3 coloris. Siphon inclus. Vidage automatique inclus. Dimensions 500 x 400 mm. Profondeur de la cuve 190 mm.

**CFCP** Forfait applicable pour la pose d'une cuve<sup>(1)</sup> fournie par le client

<sup>(1)</sup> Fournir la fiche technique de la cuve avec les côtes + rayon de la cuve



Coloris à préciser.

Les schémas techniques des cuves se trouvent dans l'onglet « Infos pratiques » p.92.





CON105ROCHE - Cuve sous plan Kubus Onyx



CO20N105FUSION - Cuve sous plan Kubus Onyx

# CUVES

## SOUS-PLAN À FLEUR

6 modèles

3 coloris

Collage à fleur sous plan de travail en Compact et en Stratifié

Rainurage égouttoir non compatible

Collage de la cuve réalisé en usine

### Cuves sous-plan à fleur



**HRFE280 à vidage automatique** 

**HRFE2AP** Fourniture + pose de la cuve à fleur

**Caractéristiques :** Simple bac. Matériau Inox. Siphon inclus. Vidage automatique inclus. Dimensions 440 x 400 mm. Profondeur de la cuve 220 mm.



**HRFE300 à vidage automatique** 

**HRFE3AP** Fourniture + pose de la cuve à fleur

**Caractéristiques :** Simple bac. Matériau Inox. Siphon inclus. Vidage automatique inclus. Dimensions 540 x 400 mm. Profondeur de la cuve 220 mm.



**HRFE900 à vidage automatique** 

**HRFE9AP** Fourniture + pose de la cuve à fleur

**Caractéristiques :** Simple bac. Matériau Inox. Siphon inclus. Vidage automatique inclus. Dimensions 760 x 400 mm. Profondeur de la cuve 220 mm.



**PRFE400 à vidage automatique** 

**PRFEAP** Fourniture + pose de la cuve à fleur

**Caractéristiques** : Double bac. Matériau Inox. Siphon inclus. Vidage automatique inclus. Dimensions 710 x 400 mm. Profondeur de la cuve 220 mm.



**LUNA520 à vidage automatique** 

**LUNAP** Fourniture + pose de la cuve à fleur

**Caractéristiques** : Simple bac. Matériau Résine de synthèse blanche. Siphon inclus. Vidage automatique inclus. Dimensions 520 x 400 mm. Profondeur de la cuve 216 mm. *S'accorde parfaitement avec le coloris 0032NTM FENIX®.*



**BLACK320 à vidage automatique** 

**BLAP** Fourniture + pose de la cuve à fleur

**Caractéristiques** : Simple bac. Matériau Quartz. Coloris noir. Siphon inclus. Vidage automatique inclus. Dimensions 550 x 400 mm. Profondeur de la cuve 215 mm.



Les schémas techniques des cuves se trouvent dans l'onglet « Infos pratiques » p.92.

Cuves compatibles avec l'égouttoir enroulable ROLLMAT XXL vendu en accessoire p.89.

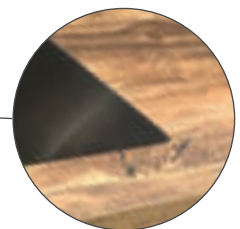

**Collage à fleur sous plan de travail en Stratifié**

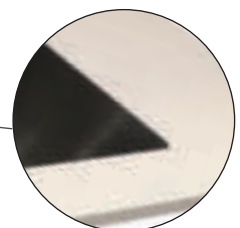

**Collage à fleur sous plan de travail en Compact**

# CUVES EN COMPACT

## SOUS-PLAN À FLEUR

2 modèles

57 coloris

Collage à fleur sous plan de travail en Compact

Fond de cuve en inox

Rainurage égouttoir non compatible

Collage de la cuve réalisé en usine

### Cuves en Compact

#### CUVECOM à vidage automatique

Fourniture + pose de la cuve en Compact cœur noir

Réf.	Dimensions
CUVECOMCN2AP	490 x 400 mm
CUVECOMCN3AP	690 x 400 mm

**Caractéristiques :** Matériau Compact. Siphon inclus. Vidage automatique inclus. Dimensions 490 x 400 mm ou 690 x 400 mm. Profondeur de la cuve 180 mm. Coloris assorti au plan de travail en Compact. En option : fond de cuve en Compact assorti à la cuve. Cuves compatibles avec l'égouttoir enroulable ROLL-MAT XXL vendu en accessoire p.89.

Fourniture du fond de cuve en Compact cœur noir

**FCCOMCN.....160 pts**

Fourniture + pose de la Cuve en Compact cœur blanc / assorti

Réf.	Dimensions
CUVECOMCB2AP	490 x 400 mm
CUVECOMCB3AP	690 x 400 mm

Fourniture du fond de cuve en Compact cœur blanc / assorti

**FCCOMCB .....190 pts**

Fond de cuve en compact amovible, assorti à la cuve, permettant de recouvrir le fond de cuve en inox







Cuve en compact avec fond inox



Cuve en compact avec fond inox recouvert du fond de cuve amovible en Compact



CO5547SUPERMAT avec cuve en compact

# MITIGEURS ET DISTRIBUTEURS DE SAVON

7 modèles de mitigeur  
2 modèles de distributeur de savon  
5 coloris

## Mitigeurs et distributeurs de savon



### GALB - Mitigeur à bec **FRANKE**

**GALB** Fourniture du mitigeur non posé

**Caractéristiques** : Mitigeur à bec. Matériau Inox. Finition chrome. Rotation du bec sur 360°. Perçage de l'embase Ø35 mm.



### SIRIUS - Mitigeur à douchette **FRANKE**

**SIRIUS** Fourniture du mitigeur non posé

**Caractéristiques** : Mitigeur à douchette monojet extractible. Matériau Inox. Finition chrome. Rotation du bec sur 130°. Perçage de l'embase Ø35 mm. Débit 9.0 L/min à 3 bars.



### RUBIS - Mitigeur à douchette **FRANKE**

**RUBIS** Fourniture du mitigeur non posé

**Caractéristiques** : Mitigeur à douchette extractible 2 jets. Matériau Laiton. Finition chrome. Cartouche à limiteur de débit et de température. Rotation du bec sur 360°. Perçage de l'embase Ø35 mm.



Coloris à préciser. Les schémas techniques des mitigeurs et distributeurs de savon se trouvent dans l'onglet « Infos pratiques » p.93.





Cuivre Nickel brossé Noir mat

## ACTIVE NEO - Mitigeur à douchette **FRANKE**

**ACTIVE**N Fourniture du mitigeur non posé

**Caractéristiques** : Mitigeur à douchette extractible 2 jets. Surface métallique. 3 coloris. Rotation du bec sur 360°. Perçage de l'embase Ø35 mm. Débit 9.7 L/min.



Noir mat Nickel brossé Cuivre

## ACTIVE PLUS - Mitigeur à douchette **FRANKE**

**ACTIVE**PL Fourniture du mitigeur non posé

**Caractéristiques** : Mitigeur à douchette extractible 2 jets. Surface métallique. 3 coloris. Rotation du bec sur 360°. Perçage de l'embase Ø35 mm. Débit 9.7 L/min.



Nickel brossé



Chrome Noir mat Cuivre

## DS ACTIVE - Distributeur de savon **FRANKE**

**DS**ACT Fourniture du distributeur de savon non posé

**Caractéristiques** : Distributeur de savon. Surface métallique. 4 coloris. Rotation du bec sur 360°. Perçage de l'embase Ø35 mm. Capacité 250 ml. Remplissage par la tête du distributeur.



## MIDA - Mitigeur à bec **BLANCO**

**MIDA** Fourniture du mitigeur non posé

**Caractéristiques** : Mitigeur à bec. Surface métallique et SILGRANIT®. Finition chrome. Rotation du bec sur 360°. Perçage de l'embase Ø35 mm.



## LANORA - Mitigeur à bec **BLANCO**

**LANORA** Fourniture du mitigeur non posé

**Caractéristiques** : Mitigeur à bec. Surface métallique. Finition inox massif brossé. Rotation du bec sur 360°. Perçage de l'embase Ø35 mm.



## DS YANO - Distributeur de savon **BLANCO**

**DS**YAN Fourniture du distributeur de savon non posé

**Caractéristiques** : Distributeur de savon. Surface métallique. Finition Chrome. Perçage de l'embase Ø35 mm. Capacité 300 ml. Remplissage par la tête du distributeur.

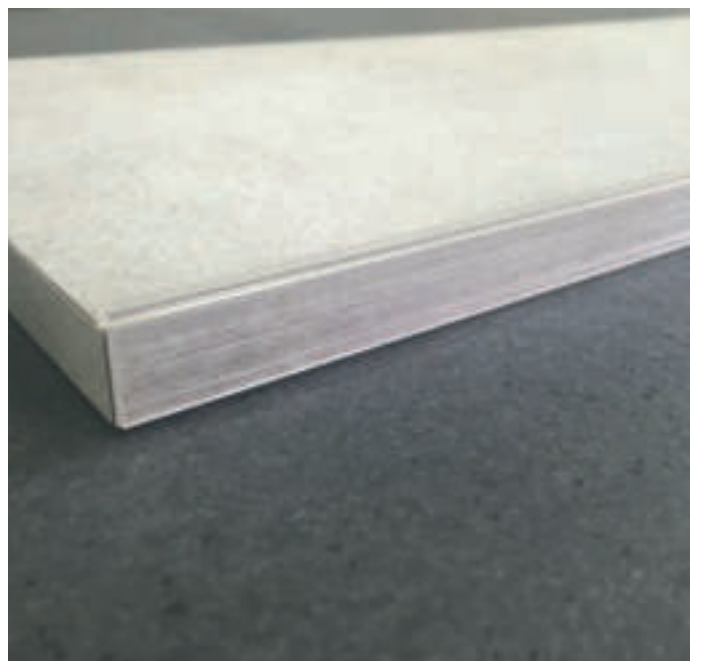
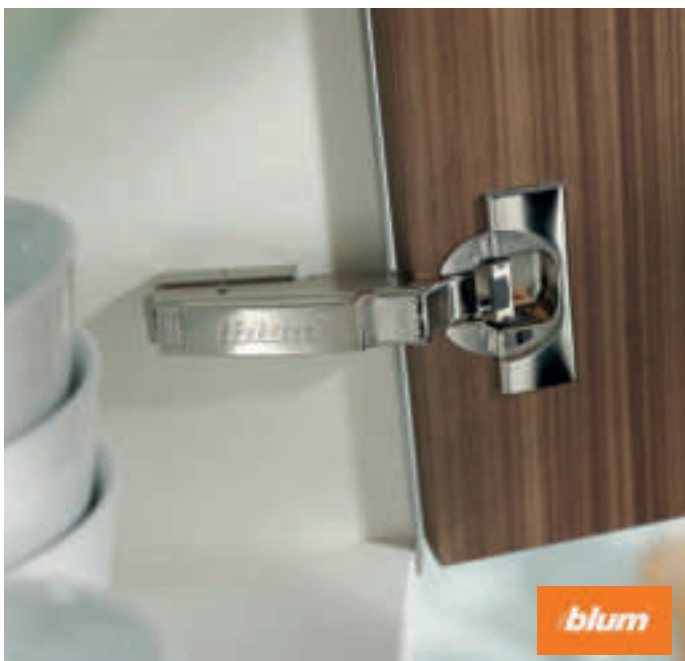

blum

# LES ACCESSOIRES

## PIEDS

Pieds de table	84
Plan de travail extensible/ table avec rallonge	85

## CHARNIÈRES ET EMBASES

Pour portes en stratifié	86
Pour portes en Compact	86
Gabarit de perçage pour embase	86

## ÉTANCHÉITÉ

Profilés d'étanchéité	87
Kit sabot	87
Joint d'étanchéité Kolorbond	87

## FEUILLES DE STRATIFIÉ ET BANDES DE CHANT

Feuilles de stratifié	88
Bandes de chant	88

## ACCESSOIRES CUVES

Barres de fixation	89
Egouttoir pliable ROLLMAT XXL	89

## DIVERS

Kit de nettoyage spécial FENIX®	89
Kiraviv	89
Adhésif double face	89
Kit collage Compact	89
Barres inox repose-plat	89

## PIEDS DE TABLE

### Pied de table Ø 60 mm - 710 mm

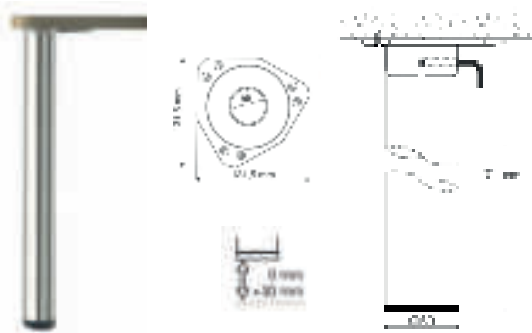

**PDTCH** Coloris Chromé - 710 mm

**PDTNO** Coloris Noir - 710 mm

**PDTBL** Coloris Blanc - 710 mm

**Caractéristiques :** Pied de table Ø 60 mm. Hauteur 710 mm. Matériau acier. 3 coloris. Vérin plastique à l'embase du pied réglable sur 30 mm. Fixation : base en aluminium 131,5 x 131,5 mm

### Pied de table Ø 60 mm - 870 mm/1100 mm

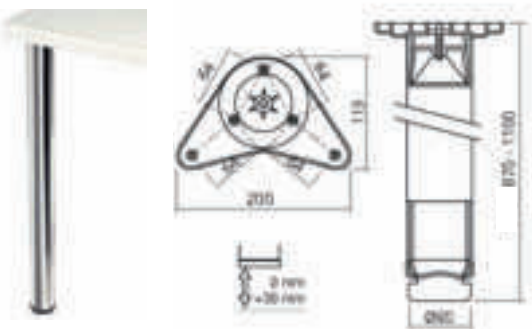

**PIE910CH** Coloris Chromé - 870 mm

**PIE911CH** Coloris Chromé - 1100 mm

**Caractéristiques :** Pied de table Ø 60 mm. Hauteur 870 ou 1100 mm. Matériau acier. Finition Chrome. Vérin plastique à l'embase du pied réglable sur 30 mm. Fixation : base en aluminium 200 x 113 mm

### Pied de table carré 60 x 60 mm - 710 mm/870 mm/1100 mm

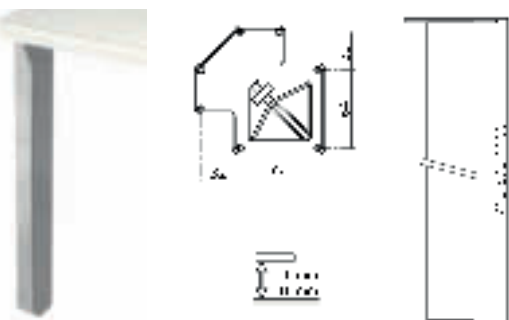

**PIE646CH** Coloris Chromé - 710 mm

**PIE647CH** Coloris Chromé - 870 mm

**PIE648CH** Coloris Chromé - 1100 mm

**Caractéristiques :** Pied de table carré 60 x 60 mm. Hauteur 710, 870 ou 1100 mm. Matériau acier. Finition Chrome. Vérin plastique à l'embase du pied réglable sur 10 mm. Fixation : base en aluminium 200 x 113 mm

### Pied de péninsule 870 x 700 mm

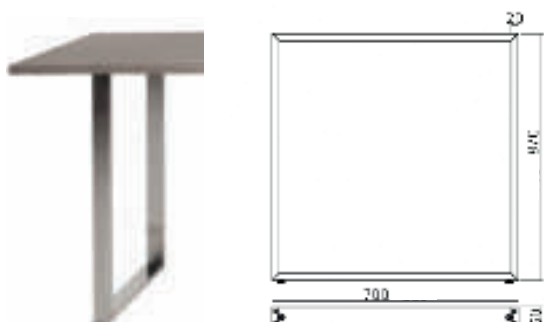

**PIE102CH** Coloris Chromé - 870 mm

**Caractéristiques :** Pied de péninsule 870 x 700 mm. Hauteur 870 mm. Matériau acier. Finition Chrome. Réglage en hauteur + 10 mm. Section du pied 60 x 20 mm.

## Pied de table de terrasse - 710 mm

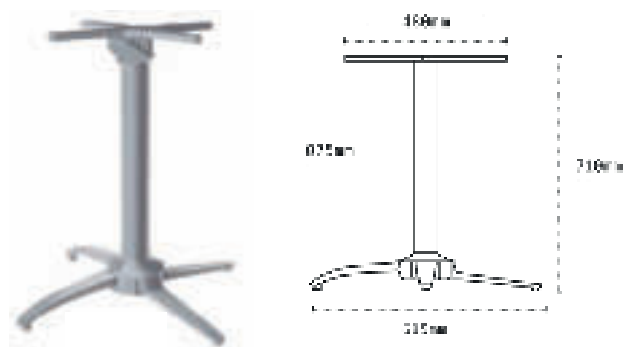

### PDTT Coloris Argent - 710 mm

**Caractéristiques :** Pied de table de terrasse. Hauteur 710 mm. Base et colonne aluminium. Finition métallique argent. Auto-stabilisant. Système abattant. Utilisation intérieure et extérieure. Dimensions maxi du plateau 800 x 800 mm.



## PLAN DE TRAVAIL EXTENSIBLE / TABLE AVEC RALLONGES

### Système pour plan de travail extensible<sup>(1)</sup>

<sup>(1)</sup> cf. Infos techniques p.103



### PDTEXT

**Caractéristiques :** Système pour plan de travail extensible. Hauteur réglable de 865 à 890 mm. Largeur 900 mm. Longueur de l'extension 550 mm. Matériau aluminium. Prêt à poser. Visserie fournie. Compatible avec un plan de travail en stratifié 39 mm d'épaisseur, dimensions mini 660 x 900 mm.

2 rallonges 550 x 450 x 39 mm assorties au plan de travail non fournies, à commander séparément.

### Système pour table avec rallonges<sup>(1)</sup>



### TABEXT

**Caractéristiques :** Système pour table extensible. Dimensions 1300 x 800 fermée, 1900 x 800 ouverte. Hauteur 750 mm. Matériau aluminium. Prêt à poser. Visserie fournie. Utilisation intérieure. Compatible avec plateau de table en stratifié 21 mm d'épaisseur.

Plateau de table 1300 x 800 x 21 mm non fourni, à commander séparément.  
2 rallonges 600 x 400 x 21 mm assorties à la table non fournies, à commander séparément.

## CHARNIÈRES POUR PORTES EN STRATIFIÉ<sup>(1)</sup>

### Charnière pour porte en applique + embase



#### PCH1

**Caractéristiques :** Charnière BLUM pour porte en applique. Matériau acier. Finition nickelé. Ouverture 110°. Réglage de la face en 3 dimensions. Système BLUMOTION désactivable intégré au boîtier. Avec rappel de fermeture (ressort). Boîtier INSERTA : montage sans outil de la charnière sur la porte. Embase BLUM en croix réglable par excentrique. Matériau acier. Finition nickelé. Montage avec vis agglo Ø 3,5 ou Ø 4 mm. Avec réglage en hauteur par excentrique ±2 mm.

### Charnière pour portes jumelées (semi-applique) + embase



#### PCH2

**Caractéristiques :** Charnière BLUM pour portes jumelées. Matériau acier. Finition nickelé. Ouverture 110°. Réglage de la face en 3 dimensions. Système BLUMOTION désactivable intégré au boîtier. Boîtier INSERTA : montage sans outil de la charnière sur la porte. Embase BLUM en croix réglable par excentrique. Matériau acier. Finition nickelé. Montage avec vis agglo Ø 3,5 ou Ø 4 mm. Avec réglage en hauteur par excentrique ±2 mm.

### Charnière pour porte encastrée + embase



#### PCH3

**Caractéristiques :** Charnière BLUM pour porte encastrée. Matériau acier. Finition nickelé. Ouverture 110°. Réglage de la face en 3 dimensions. Système BLUMOTION désactivable intégré au boîtier. Boîtier INSERTA : montage sans outil de la charnière sur la porte. Embase BLUM en croix réglable par excentrique. Matériau acier. Finition nickelé. Montage avec vis agglo Ø 3,5 ou Ø 4 mm. Avec réglage en hauteur par excentrique ±2 mm.

## CHARNIÈRES POUR PORTES EN COMPACT<sup>(1)</sup>

### Charnière pour porte en applique / en semi-applique / encastrée + embase



#### PCH4

**Caractéristiques :** Charnière BLUM pour porte en Compact. Matériau acier. Finition nickelé. Ouverture 110°. Réglage de la face en 3 dimensions. Système BLUMOTION désactivable intégré au boîtier. Avec rappel de fermeture (ressort). Boîtier EXPANDO T : montage facilité de la charnière sur la porte. Les différentes situations de montage (applique, semi-applique, encastrée) peuvent être obtenues en modifiant les positions de vissage correspondantes. Embase BLUM en croix réglable par excentrique. Matériau acier. Finition nickelé. Montage avec vis agglo Ø 3,5 ou Ø 4 mm. Avec réglage en hauteur par excentrique ±2 mm.

## GABARIT DE PERCAGE<sup>(1)</sup>

### Gabarit de perçage pour embase

#### GABEMB

**Caractéristiques :** Gabarit BLUM permettant de reporter avec précision les avant-trous de fixation pour embase. L'ergot de positionnement permet le perçage de l'entraxe 32 mm.





## Profils d'étanchéité pour crédences 14 mm



**720097**

**Caractéristiques :** Joint de crédence translucide pour crédence épaisseur 14 mm. Avec bande adhésive. Longueur maxi 5000 mm. Unité : ml.

## Profils d'étanchéité pour crédences 21 mm



**720095**

**Caractéristiques :** Joint de crédence translucide pour crédence épaisseur 21 mm. Avec bande adhésive. Longueur maxi 5000 mm. Unité : ml.

## Profils d'étanchéité pour plinthes 21 mm



**PEP**

**Caractéristiques :** Joint de plinthe translucide pour épaisseur 21 mm. Longueur maxi 4000 mm. Unité : ml.

## Kit sabot<sup>(1)</sup>



**KITSABOT2A** (ép. 21 mm)

**KITSABOT4A** (ép. 39 mm)

**KITSABOT6A** (ép. 60 mm)

**KITSABOT8A** (ép. 80 mm)

**KITSABOT10A** (ép. 100 mm)

**Caractéristiques :** Kit sabot pour jambage. Composé de 2 profils d'étanchéité adhésifs en PVC hauteur 17 mm., 2 embouts à clipser en PVC hauteur 17 mm et de 2 mini-vérins réglables prémontés en acier/plastique. Longueur maxi 2500 mm.

<sup>(1)</sup> cf. Infos techniques p.104

## Joint d'étanchéité Kolor-Bond®



**KB** (prix à l'unité)

**Caractéristiques :** Joint d'étanchéité coloré pour plan de travail. Étanche à l'eau, aux produits domestiques et aux détergeants. Couleur assortie au plan de travail (si disponible). Tube de 70 g.

## FEUILLES DE STRATIFIÉ

---

### Stratifiés sur mesure ( $\pm 5$ mm - prix au m<sup>2</sup>)

**UNIS BOIS DÉCORS** (format maxi selon coloris)

**ALUMINIUM A008** (format maxi 4100 x 1300 mm)

**INOX K07LU** (format maxi 4100 x 1300 mm)

**MIRAGE 1200LL** (format maxi 4100 x 1300 mm)

**CUIVRE M2052** (format maxi 3050 x 1220 mm)

**MAGNÉTIQUE M3091MGL** (format maxi 3000 x 1180 mm)

**STRAT** (prix au m<sup>2</sup>)

**STRATALU** (prix au m<sup>2</sup>)

**STRATINOX** (prix au m<sup>2</sup>)

**STRATLL** (prix au m<sup>2</sup>)

**STRATCU** (prix au m<sup>2</sup>)

**STRATMGL** (prix au m<sup>2</sup>)

### Stratifiés plein format (prix au m<sup>2</sup>)

**UNIS BOIS DÉCORS** (format selon coloris)

**ALUMINIUM A008** (format 4100 x 1300 mm)

**INOX K07LU** (format 4100 x 1300 mm)

**MIRAGE 1200LL** (format 4100 x 1300 mm)

**CUIVRE M2052** (format 3050 x 1220 mm)

**MAGNÉTIQUE M3091MGL** (format 3000 x 1180 mm)

**STRATPF** (prix au m<sup>2</sup>)

**STRATALUPF** (prix au m<sup>2</sup>)

**STRATINOXPF** (prix au m<sup>2</sup>)

**STRATLLPF** (prix au m<sup>2</sup>)

**STRATCUPF** (prix au m<sup>2</sup>)

**STRATMGLPF** (prix au m<sup>2</sup>)

## BANDE DE CHANT

---

### Bandes de chant en stratifié (prix à l'unité)

Hauteur 24 mm

**BDCSTR2** (prix à l'unité)

Hauteur 45 mm

**BDCSTR** (prix à l'unité)

Hauteur 65 mm

**BDCSTR7** (prix à l'unité)

Hauteur 90 mm

**BDCSTR9** (prix à l'unité)

Hauteur 100 mm

**BDCSTRE** (prix à l'unité)

### Bandes de chant en ABS (prix au ml)

Hauteur 43-45 mm

**BDCPVC** (prix au ml)

Hauteur 63 mm

**BDCPVCE** (prix au ml)

Hauteur 85 mm

**BDCPVCE8** (prix au ml)

Hauteur 105 mm

**BDCPVCE1** (prix au ml)

## ACCESSOIRES POUR CUVE

### Barres de fixation ajustables - Cuves sous-plan



### FIXCUVE

**Caractéristiques :** Kit de 2 barres qui permet la fixation des cuves sous-plan. Vissage de la platine dans le caisson. Réglage en largeur coulissant et réglage de la hauteur. Largeur meuble sous évier de 50 à 120 cm.

### Egouttoir pliable en Inox XXL



### ROLLMATXXL

**Caractéristiques :** Egouttoir pliable en Inox à poser sur l'évier. Dimensions 468 x 420 mm. Compatible avec toutes les cuves de la gamme. Peut aussi servir de dessous de plat.

## DIVERS

### Kit de nettoyage spécial FENIX®

**KITFENIX** (prix à l'unité)

**Caractéristiques :** Kit de nettoyage spécial FENIX® composé d'un produit de nettoyage pour surface mate 500 ml, deux éponges magiques, une microfibre.



### Aérosol spécial stratifié KIRAVIV®

**KIRAVIV** (prix à l'unité)

**Caractéristiques :** Rénovateur à base de solvants spécialement étudié pour l'entretien et le nettoyage des surfaces stratifiées. Détache, dégraisse, entretient et ravive. Aérosol de 500 ml.



### Adhésif double-face pour placage de chant

**DF** (prix à l'unité)

**Caractéristiques :** Adhésif double-face non tissé. Pour un encollage rapide et puissant. Haute résistance chimique et thermique. Idéal pour le placage de chant. Rouleau de 50 m x 43 mm.



### Kit collage Compact

**KIT** (prix à l'unité)

**Caractéristiques :** Kit de collage pour assembler deux plans en Compact 10 mm entre-eux. Composé d'un tube de colle SADER EPOXY Express.



### Barres inox

**BI** (prix à l'unité)

**Caractéristiques :** Lot de 4 barres inox pour dessous de plat.



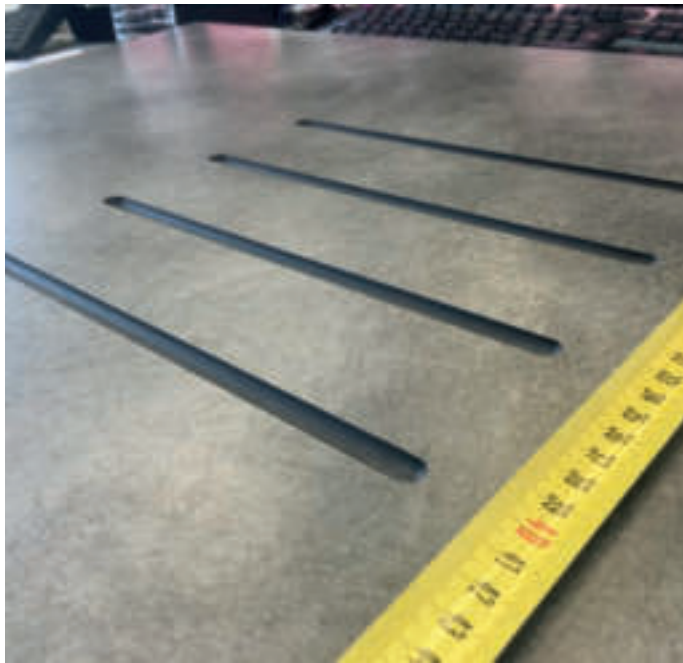

# INFOS PRATIQUES

## INFOS TECHNIQUES

Fiches techniques cuves	92
Fiches techniques mitigeurs et distributeurs de savon	93
Conseils de pose	93
Etagères	95
Chargeur à induction	97
Charnières et embases	99
Table de terrasse	103
Plan de travail extensible	103
Table avec rallonges	103
Repose-plat	104
Assemblage ilot-jambage	104
Kit sabot	104

## UTILISATION ET ENTRETIEN

Conseils d'utilisation, de stockage et d'entretien	105
--	-----

## PRÉSENTOIRS

Nuancier 2020-2022	106
Présentoir ProfilTop	106
Présentoir Compact	107
Présentoir Compact Marbre	107
Présentoir Compact 20 mm	107

## INFOS COMMANDES

Délai, prix, confirmation de commande	108
Symboles	108
Exemples de commande	109
Bons de commande	110

## INFOS TRANSPORT

Tarif	112
Consignes de réception des marchandises	112

## CGV

Conditions générales de vente	113
-------------------------------	-----

## CONTACTS COMMERCIAUX

Vos contacts	114
--------------	-----



## FICHES TECHNIQUES DES CUVES

<p>ANX 110-48</p>	<p>ANDANO 500-U</p>	<p>AZUR 450</p>
<p>GAX 110-45</p>	<p>KBG 110-50</p>	<p>KNG 110-52</p>
<p>MRX 110-50</p>	<p>SUBLINE 500-U</p>	
<p>BLACK 320</p>	<p>HRFE 280</p>	<p>HRFE 300</p>
<p>HRFE 900</p>	<p>LUNA 520</p>	<p>PRFE400</p>





## ► Conseils pour la pose du Compact

### - Collage du plan de travail sur caissons

Pour le collage de Compact sur les caissons, nous conseillons de la colle PU (Polyuréthane), déposée en cordons. Le collage doit se faire sur des surfaces parfaitement dépoussiérées et dégraissées.

Sur un caisson plein, les cordons doivent être espacés de 30 cm entre eux et discontinus afin d'assurer la circulation de l'air, et éloignés de 10 mm du bord. Pour les caissons creux, les cordons doivent être également déposés de façon discontinue et éloignés de 10 mm du bord.

Pour éviter le cintrage du plan, il est impératif de prévoir au minimum 4 surfaces d'appui sur le caisson (avant, arrière, gauche et droite), et de prévoir des traverses de maintien de part et d'autre des découpes.

Un porte-à-faux (débord dans le vide) maximum de 200 mm est toléré.

— Cordon de colle

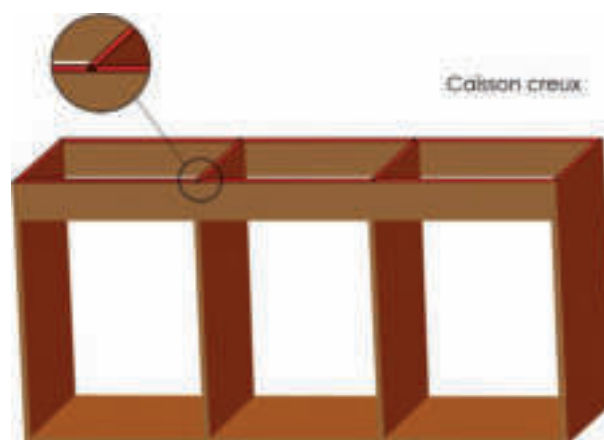
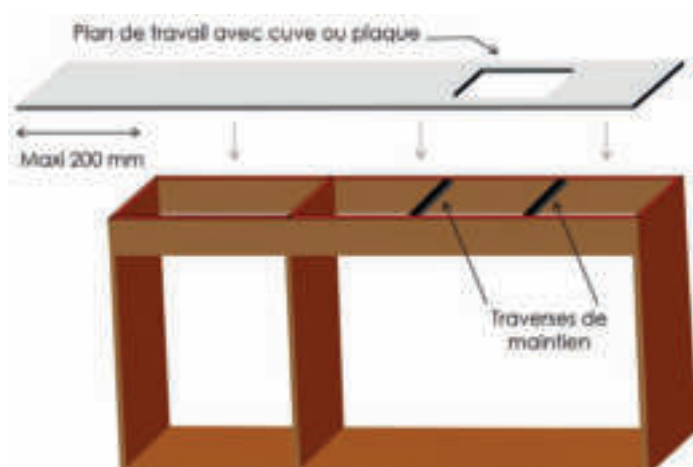
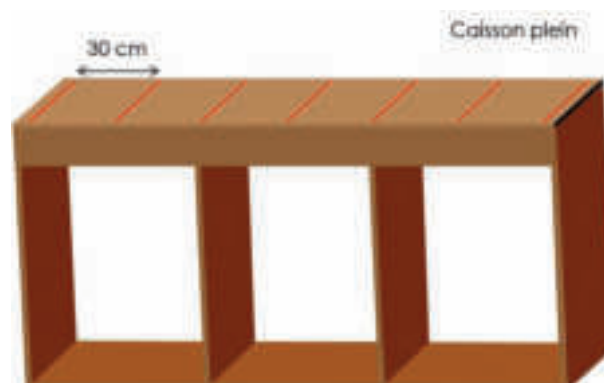

### - Collage des crédences

Le collage des crédences se fait en appliquant des cordons de mastic colle polyuréthane (cordons espacés de 30 cm entre eux et discontinus afin d'assurer la circulation de l'air, et éloignés de 10 mm du bord – idem collage sur caisson plein), ne jamais déposer des plots de colle.

La jointure entre la crédence et le plan doit être isolée par un joint silicone.

L'utilisation derrière une plaque de cuisson à gaz est déconseillée.

### - Ventilation

Il est indispensable d'assurer une ventilation identique sur les deux faces du panneau, afin de garantir un équilibre en température et hygrométrie. C'est pourquoi il est très important de respecter les règles de collage décrites dans ce document (application de la colle en cordons discontinus).

### - Dilatation

Les variations dimensionnelles sont différentes selon qu'il s'agit du sens longueur ou travers du panneau. Il faut tenir compte de ces variations et ne jamais bloquer le panneau.

Pour une pose entre 2 murs fixes, il faut prévoir un jeu de l'ordre de 3 à 5 mm de chaque côté (qui pourra être caché par les crédences en retour).

### - Ilot/Table

La pose sur ossature porteuse permet de s'affranchir des risques de cintrage.

## ► Étagères en stratifié 39-60-80-100 mm

### - Réglage de la fixation :

Le support de fixation permet d'ajuster l'étagère selon 3 axes indépendants : vertical, latéral et l'inclinaison.

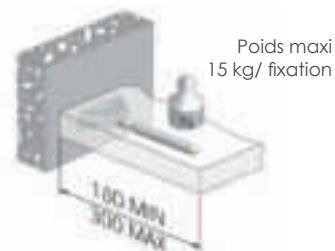

#### Vertical

Avant installation de l'étagère, les supports de fixation peuvent être ajustés sur la hauteur et alignés verticalement par rapport aux encoches de l'étagère.

Libérer les vis de fixation



Aligner les supports verticalement



Serrer les vis de fixation

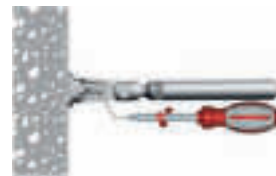

#### Latéral

En plaçant l'étagère en position, les tiges de soutien peuvent coulisser sur le côté.

Incliner l'étagère pour faire correspondre la tige de soutien et les encoches



Insérer partiellement l'étagère

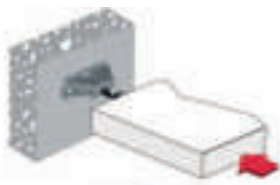

Ajuster horizontalement l'étagère



#### Inclinaison

Quand l'étagère est partiellement insérée, son angle peut être ajusté d'avant en arrière en tournant la tige de support avec une clef plate de 10 mm.

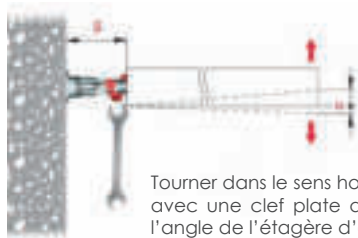

Tourner dans le sens horaire la tige de support avec une clef plate de 10 mm pour ajuster l'angle de l'étagère d'avant en arrière

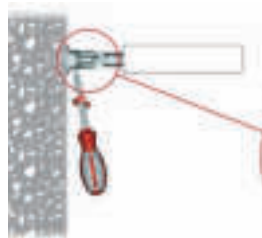

Visser la vis de verrouillage pour bloquer la tige

### - Fixation au mur :

Le support de fixation est fourni déjà assemblé et prêt pour l'installation. Il suffit de le fixer dans le mur avec 2 vis Ø 5 mm et les chevilles correspondantes. Nous conseillons de fixer les étagères sur un support adapté (crédence en aggloméré, brique, béton, bois, ...). Deux types de montage sont possibles : avec ou sans le support avec broche.

Montage avec support de fixation + support avec broche :



La fixation doit être installée avec l'écriture « TOP ALTO » orientée vers le haut

Montage avec support de fixation seul :

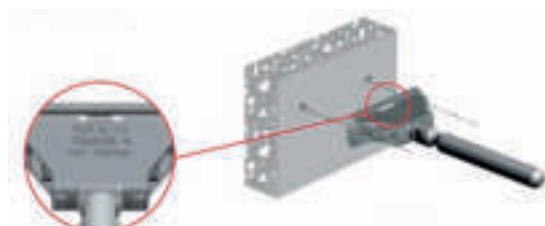

Il est de la responsabilité du client de s'assurer que le mur est d'une qualité suffisante pour tenir les fixations de l'étagère en place ainsi que d'utiliser le matériel approprié selon la nature du mur. Conseil de mise en oeuvre sur un mur en plaque de plâtre : prévoir un renfort derrière les plaques pour assurer le maintien des fixations.

### - Positionnement du module de fixation :

Pour les étagères d'épaisseur 39-60-80-100 mm, l'axe de la fixation se situe toujours à 19,5 mm du bord inférieur.

Les deux modules de fixation périphériques se situent à 100 mm du bord par rapport à l'axe de la tige. Pour les étagères dont la longueur est supérieure ou égale à 1000 mm, les fixations supplémentaires sont réparties de façon uniforme entre les deux fixations périphériques.

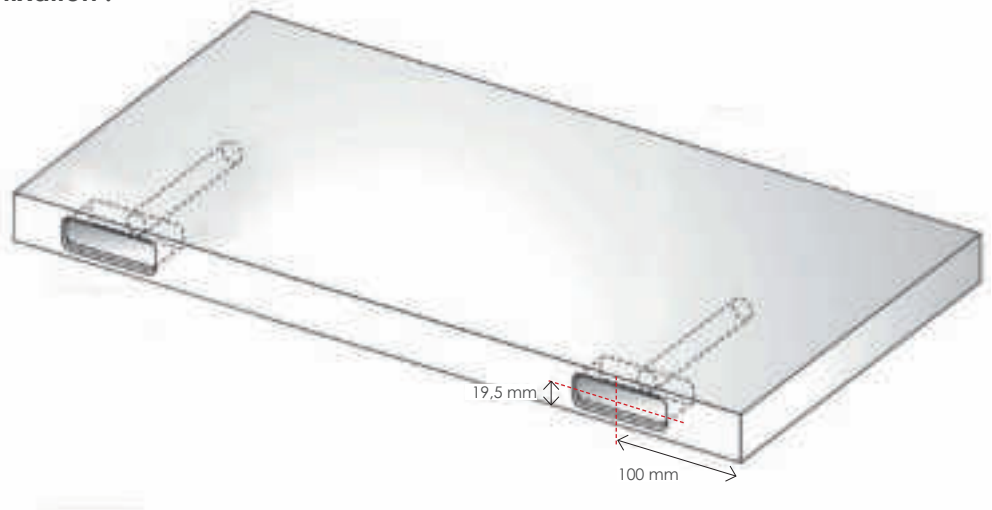

### ► Étagères en stratifié slim 21 mm

#### - Fixation au mur :

Le support de fixation doit être fixé dans le mur avec 2 vis Ø 4 mm et les chevilles correspondantes. Nous conseillons de fixer les étagères sur un support adapté (crédence en aggloméré, brique, béton, bois, ciment, ...).

*Il est de la responsabilité du client de s'assurer que le mur est d'une qualité suffisante pour tenir les fixations de l'étagère en place ainsi que d'utiliser le matériel approprié selon la nature du mur. Conseil de mise en oeuvre sur un mur en plaque de plâtre : prévoir un renfort derrière les plaques pour assurer le maintien des fixations.*



#### - Positionnement du module de fixation :

Les deux modules de fixation périphériques se situent à 100 mm au bord par rapport à l'axe de la tige. Pour les étagères dont la longueur est supérieure ou égale à 1000 mm, les fixations supplémentaires sont réparties de façon uniforme entre les deux fixations périphériques.

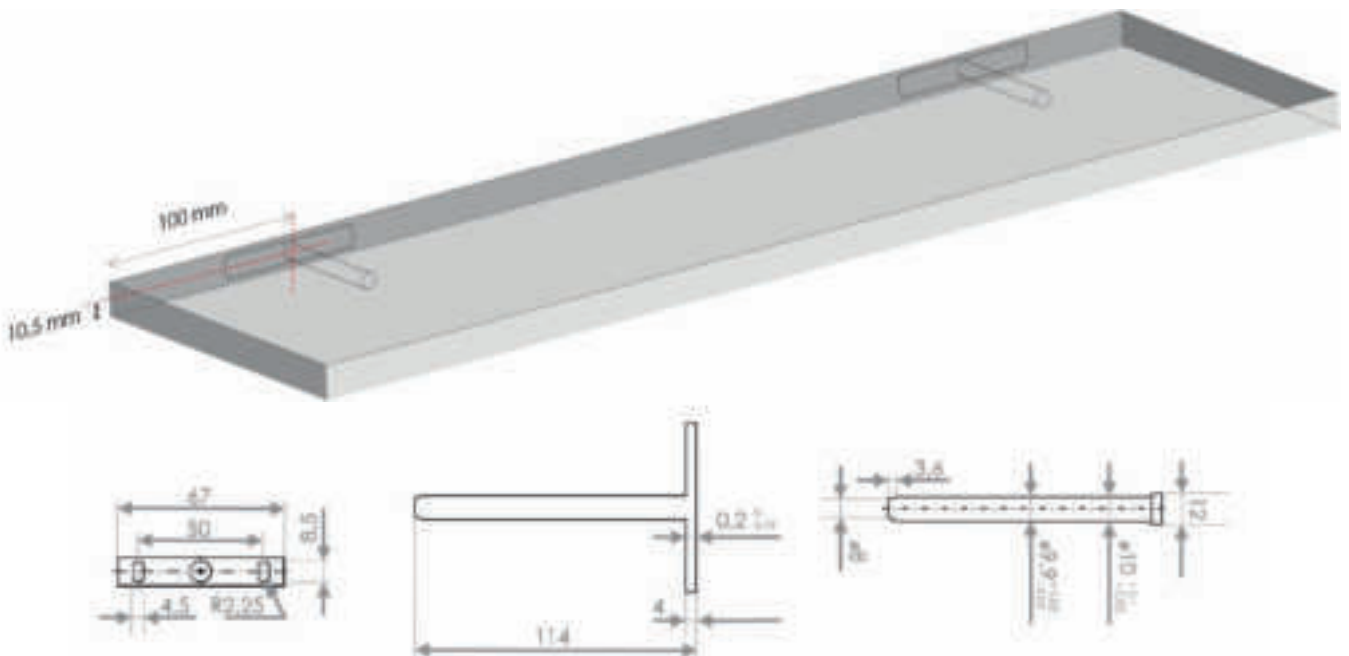



### ► Caractéristiques

Adaptable à tous les plans de travail en stratifié et en Compact

CERTIFIÉ Qi 1.2.4

FAST CHARGING 7,5 W et 10 W

#### SÉCURISÉ

Un dispositif de sécurité avancé assure une protection contre les surchauffes, les surintensités, les surtensions et les courts-circuits.

  
Over current  
Protection

  
Over heat  
Protection

  
Over voltage  
Protection

  
Short Circuit  
Protection



#### CERTIFIÉ Qi

Chargeur sans fil certifié à la norme Qi. Qi est la norme adoptée par les fabricants de téléphones mobiles.



#### CHARGEZ PLUS RAPIDEMENT

Chargeur conçu pour fournir les modes de charge rapide 7,5 W (Apple), 10 W (Samsung) et charge standard 5 W pour tous les autres appareils compatibles avec la technologie de rechargement sans fil Qi.



#### CHARGEZ VOTRE MOBILE AVEC SA COQUE DE PROTECTION

La charge sans fil est possible au travers de coques de protection jusqu'à 3 mm d'épaisseur.



#### UNE SURFACE PARFAITEMENT LISSE

La station de charge à induction s'intègre dans le plan de travail. Le résultat est une surface totalement lisse qui conserve tout son esthétique.



#### UN MARQUAGE REMARQUABLE

Le marquage de la zone de charge résiste au nettoyage et à l'usure. Il est réalisé au laser sur le plan de travail.



#### DÉTECTION D'OBJETS MÉTALLIQUES

Le chargeur est équipé de la fonction FOD : Foreign Object Detection, ce qui signifie que le chargeur se met en veille lorsqu'il est en contact avec un objet métallique.



► **Prestation**

Le tarif comprend : la fourniture du chargeur, l'usinage du plan, la gravure de l'emplacement, l'intégration du chargeur.



Exemple de réalisation de marquage laser

Le chargeur est fourni avec :

- 1 câble de 1 m muni d'un embout USB
- 1 adaptateur secteur « Quick charge » permettant la charge rapide des appareils.

- (A) Adaptateur secteur
- (B) Câble avec embout USB
- (C) Module de charge

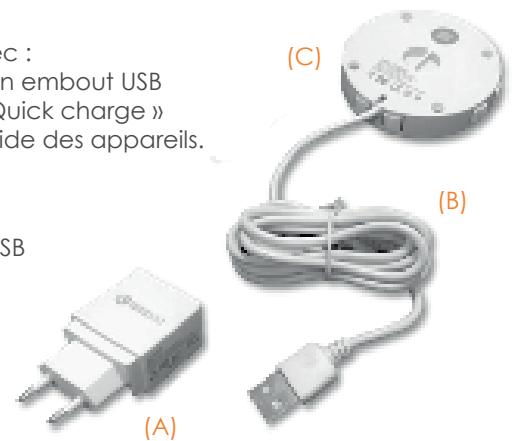

► **Positionnement / Passage du câble**

Le câble est visible sous le plan : nous vous recommandons de prévoir une goulotte ou de réaliser une rainure<sup>(1)</sup> afin de faire passer le câble s'il n'est pas posé sur un meuble. Cependant, nous vous conseillons de privilégier le positionnement du chargeur dans un plan sur un caisson afin de faciliter la dissimulation du câble. Le chargeur est posé en usine avec la sortie du câble orienté vers l'intérieur du plan.

Pour les plans dont l'épaisseur est inférieure ou égale à 14 mm, le chargeur est protégé par une plaque en compact 10 mm 100 x 100 mm. Nous vous recommandons de positionner le chargeur en fonction de cette contrainte (attention aux tiroirs et aux montants / attention au dessous de plan visible).

<sup>(1)</sup> non réalisée en usine pour éviter de fragiliser le plan pour le transport.

- Plan ép. ≤ 14 mm

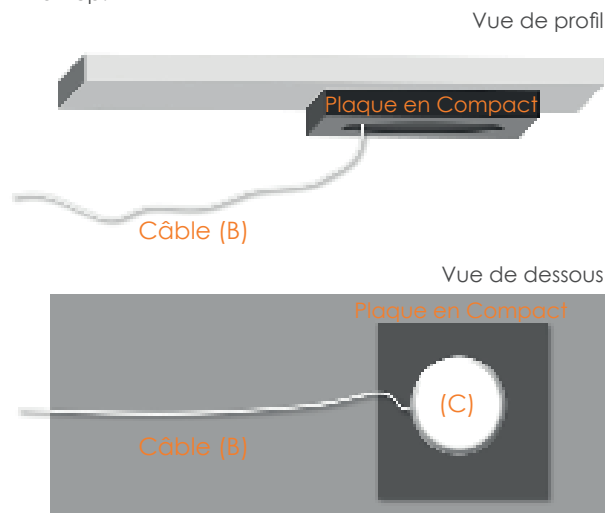

- Plan ép. > 14 mm

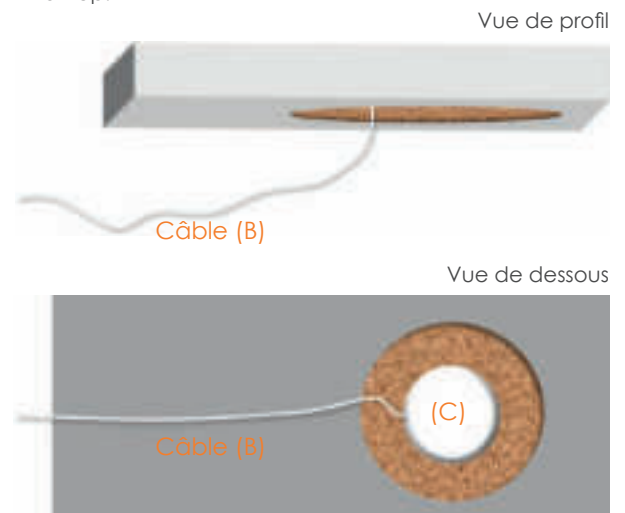

► **Représentation graphique**

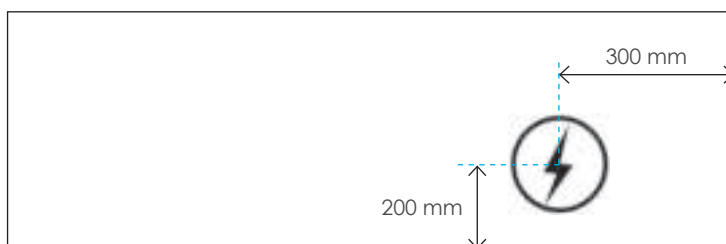

Indiquer les côtes à l'axe du chargeur (mini 150 mm)



► **Livraison**

Le chargeur est livré intégré au plan. L'adaptateur secteur (A) est livré dans un colis accessoire.



## ► Charnières pour portes en stratifié

### - Application :

Porte en applique



PCH1

Portes jumelées

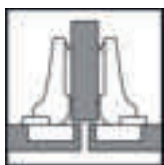

PCH2

Porte encastrée



PCH3

Hauteur de la porte	Nombre de charnières
< 730 mm	2
730 à 1499 mm	3
1500 à 2000 mm	4
> 2000 mm	5

Valeurs données à titre indicatif basées sur une largeur de porte de 600 mm.

Le nombre de charnières/porte est calculé en usine en fonction du poids de la porte. Leur positionnement est standard.

### - Montage (exemple ci-dessous avec une charnière pour porte en applique - montage identique pour les deux autres systèmes) :

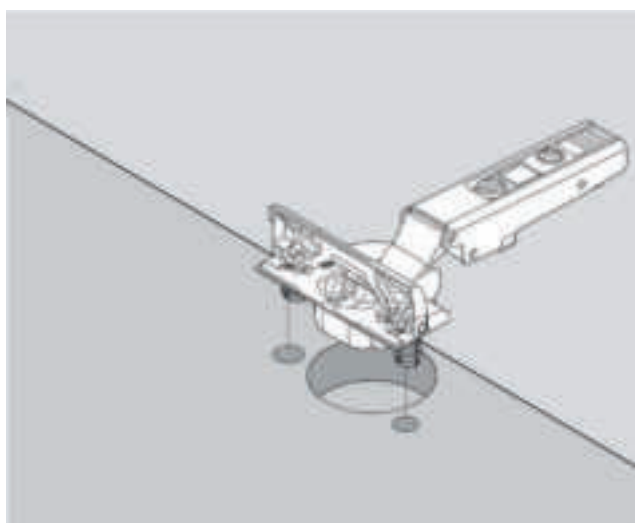

1 / Insertion de la charnière dans son emplacement.

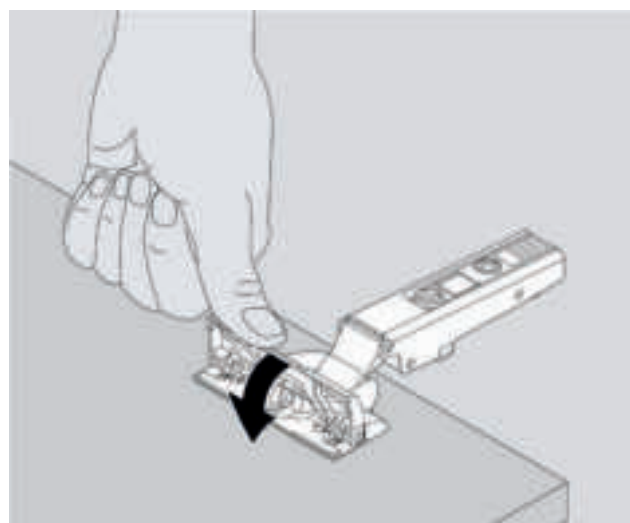

2 / Fixation de la charnière sans outil : Grâce au mécanisme INSERTA avec fermeture automatique, la fixation sans outil du boîtier de la charnière est possible sur la face; sans formation de jeu.

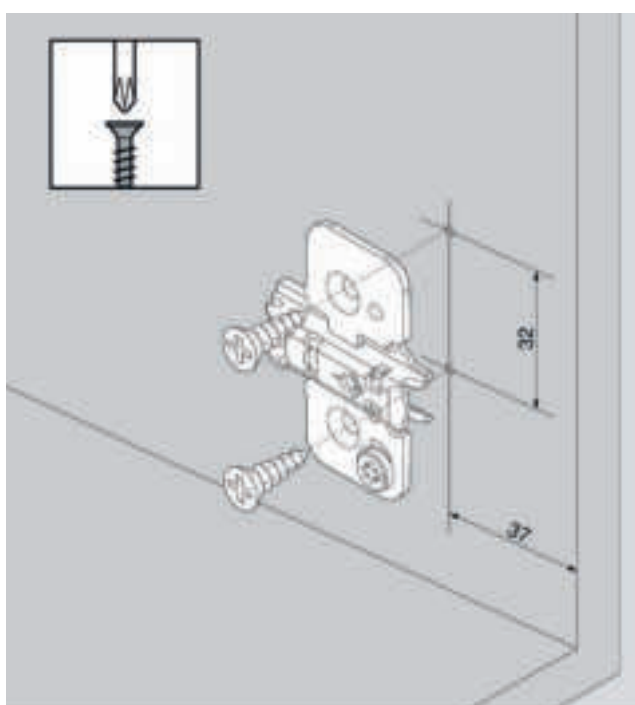

3 / Fixation de l'embase.  
Montage avec vis agglo 3,5 x 17 mm.

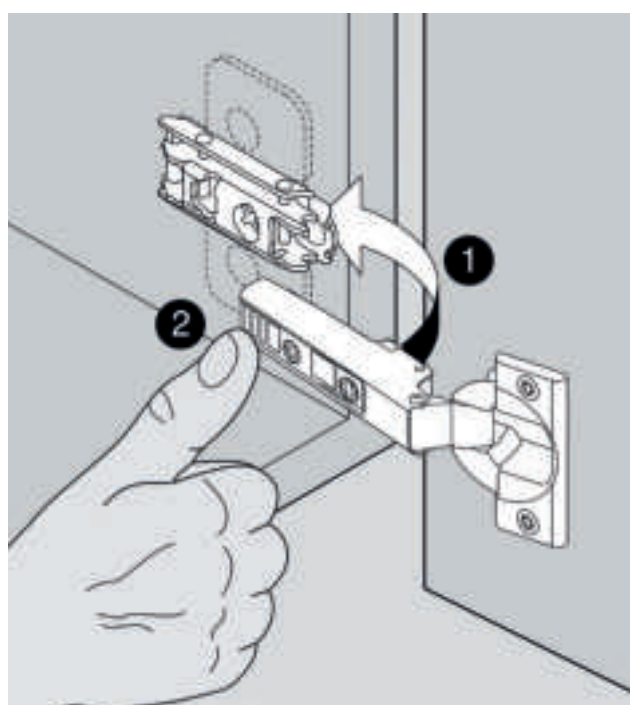

4 / Montage de la face sans outil : Le mécanisme CLIP éprouvé des millions de fois garantit un montage simple et sans outil de la charnière dans le corps de meuble.

- **Réglages** (exemple ci-dessous avec un charnière pour porte en applique - réglages identiques pour les deux autres systèmes) :

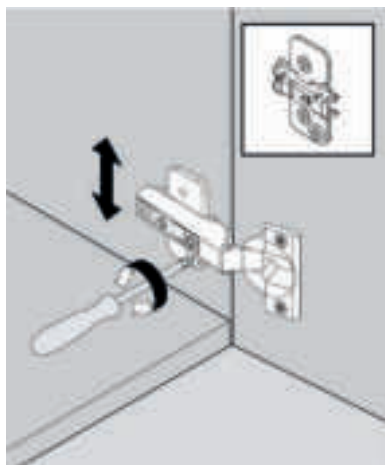

1 / Réglage en hauteur par excentrique de l'embase  $\pm 2$  mm.

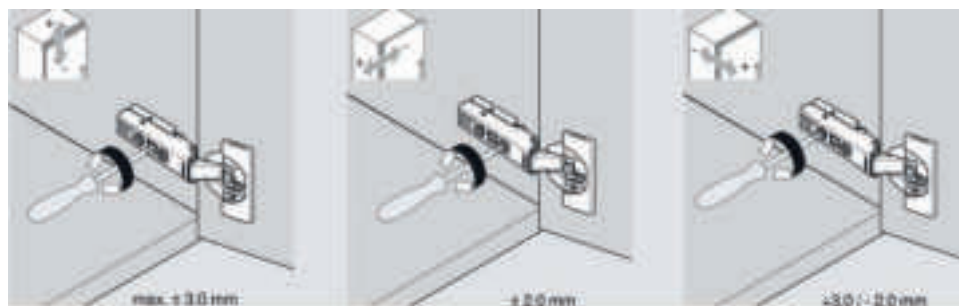

2 / Réglage tridimensionnel de la charnière.

- **Blumotion** (exemple ci-dessous avec un charnière pour porte en applique - Blumotion identique pour les deux autres systèmes) :

Blumotion est un système assurant l'amortissement de la porte lors de sa fermeture.

L'amortisseur BLUMOTION s'adapte à la dynamique de la porte à la fermeture. L'incidence du poids de la face ainsi que l'élan donné à la fermeture sont pris en compte.

Pour une grande qualité de mouvement des portes petites ou légères, il est possible de désactiver la fonction BLUMOTION.

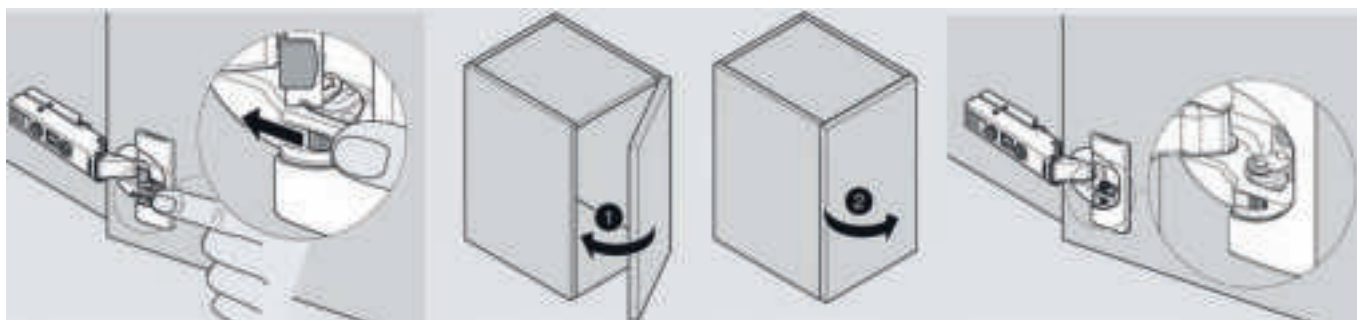

1 / Désactivation de la fonction BLUMOTION.

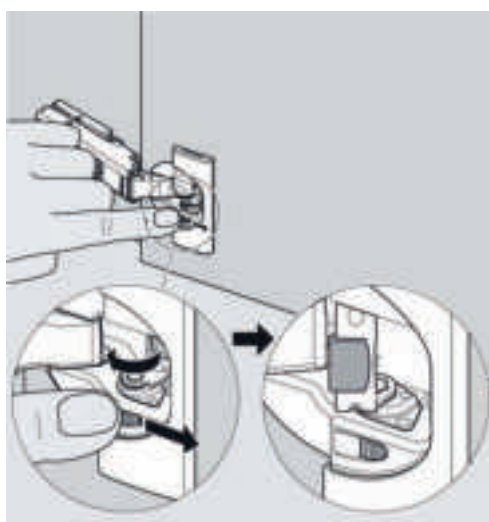

2 / Activation de la fonction BLUMOTION.

## ► Charnière pour portes en Compact

### - Application :

Porte en applique



Portes jumelées

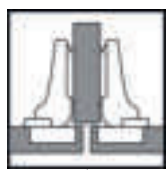

Porte encastrée



PCH4

Hauteur de la porte	Nombre de charnières
< 350 mm	2
350 à 700 mm	3
700 à 1000 mm	4
> 1000 mm	5

Valeurs données à titre indicatif basées sur une largeur des porte de 600 mm.

Le même modèle de charnière est utilisé pour les trois applications. N'oubliez pas de préciser sur votre commande le type d'application voulue. Le nombre de charnières/porte est calculé en usine en fonction du poids de la porte. Leur positionnement est standard.

### - Montage :

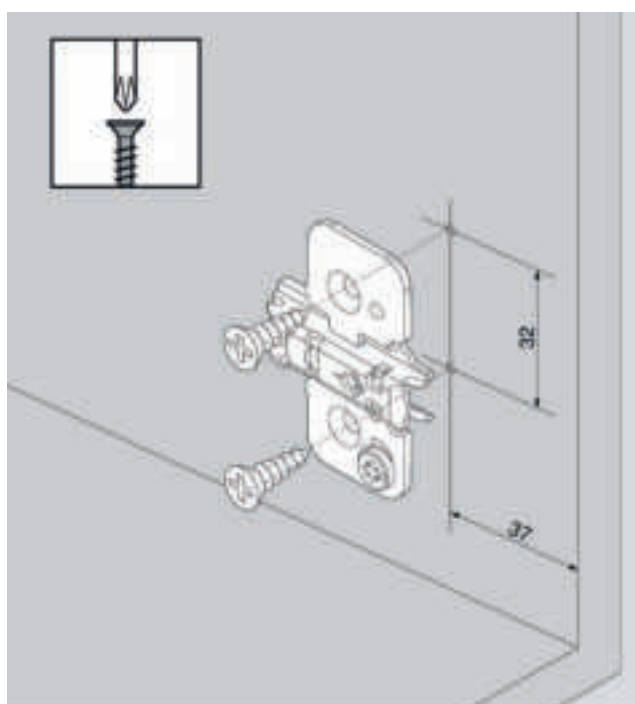

1 / Fixation de l'embase.  
Montage avec vis agglo 3,5 x 17 mm.



2 / Insertion de la charnière dans son emplacement.

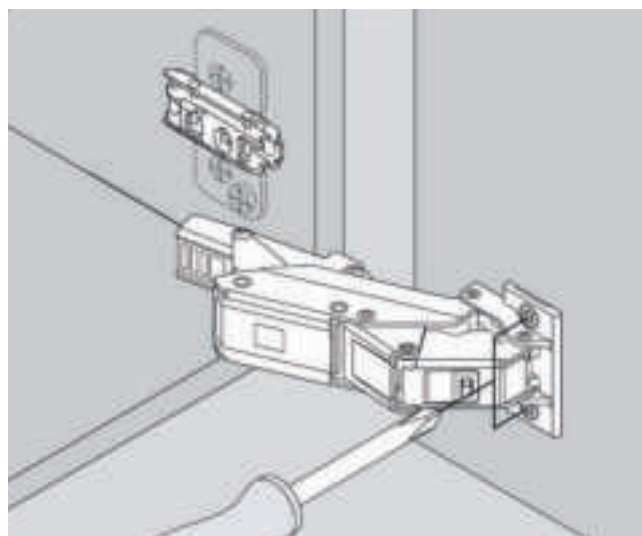

3 / Fixation de la charnière sans perçage du boîtier :  
Placer les tourillons dans les perçages et serrer les vis.

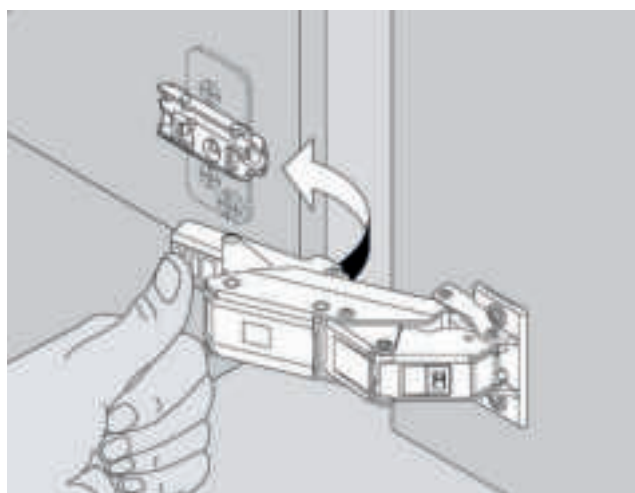

4 / Montage de la face sans outil : Le mécanisme CLIP éprouvé des millions de fois garantit un montage simple et sans outil de la charnière dans le corps de meuble.

## - Réglages :

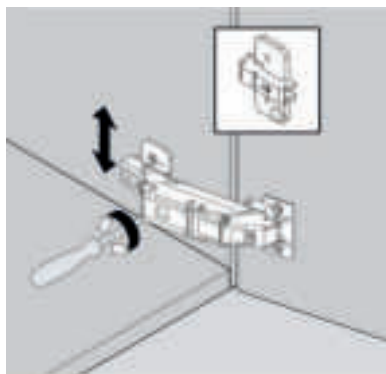

1 / Réglage en hauteur par excentrique de l'embase  $\pm 2$  mm.

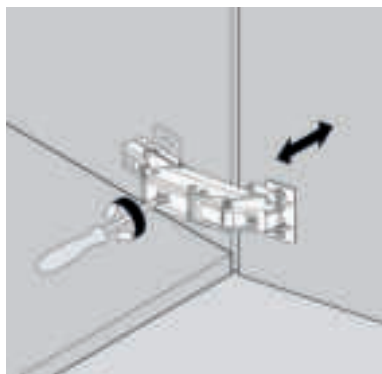

2 / Réglage latéral.

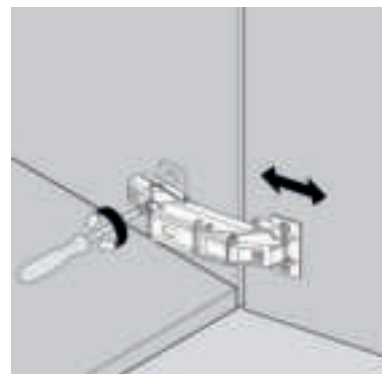

3 / Réglage en profondeur.

## - Blumotion :

Blumotion est un système assurant l'amortissement de la porte lors de sa fermeture.

L'amortisseur BLUMOTION s'adapte à la dynamique de la porte à la fermeture. L'incidence du poids de la face ainsi que l'élan donné à la fermeture sont pris en compte.

Il est possible de désactiver facilement cette fonction directement sur la charnière.

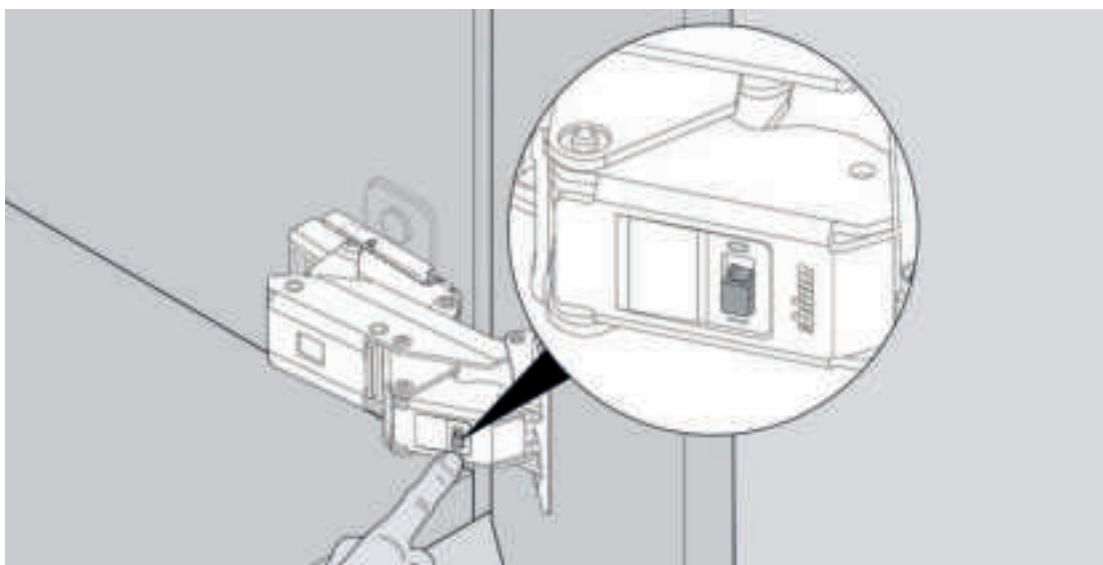

## ► Gabarit pour embase

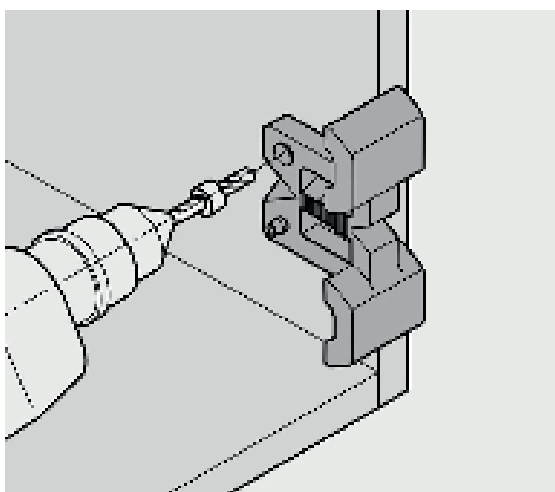

1 / Tracer l'axe du bras de la charnière dans le corps de meuble.

2 / Placer le gabarit sur le tracé et effectuer le premier perçage.

3 / Tourner ensuite le gabarit de l'autre côté, introduire l'ergot de positionnement dans le perçage et effectuer le deuxième perçage.

## TABLES DE TERRASSE



L'usinage réalisé sous le plateau de table en Compact permet d'adapter le plateau à n'importe quel pied dont l'épaisseur de la platine est inférieure à 10 mm.

La visserie fournie comprend :

- 8 vis de fixation T carré M6 x 20 mm
- 8 écrous M6
- 8 rondelles



## PLAN DE TRAVAIL EXTENSIBLE

Avec ce système télescopique, il est possible d'augmenter la longueur du plan de travail de 550 mm.

Les pieds sont équipés de roulettes afin de faciliter l'ouverture.

Le système est livré prêt à poser.

Capacité : 100 kg  
Dimensions mini du plan de travail : 660 x 900 mm  
Épaisseur du plan de travail : 39 mm  
Hauteur : 865 à 890 mm  
Visserie fournie

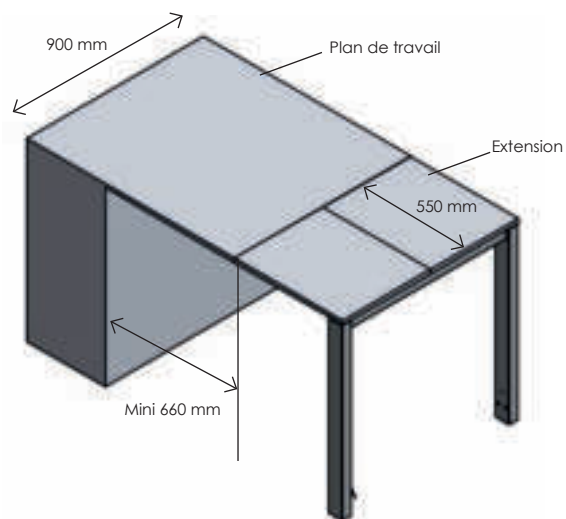

## TABLE AVEC RALLONGES

Avec ce système à rallonge coulissant, la table est extensible jusqu'à 1900 mm.

La rallonge est située sous le plateau principal. Elle se déploie en bout de table.

Hauteur de la table : 750 mm  
Dimensions fermée : 1300 x 800 mm  
Dimensions ouverte : 1900 x 800 mm  
Épaisseur du plateau : 21 mm  
Dimensions des pieds : 50 x 50 mm  
Visserie fournie

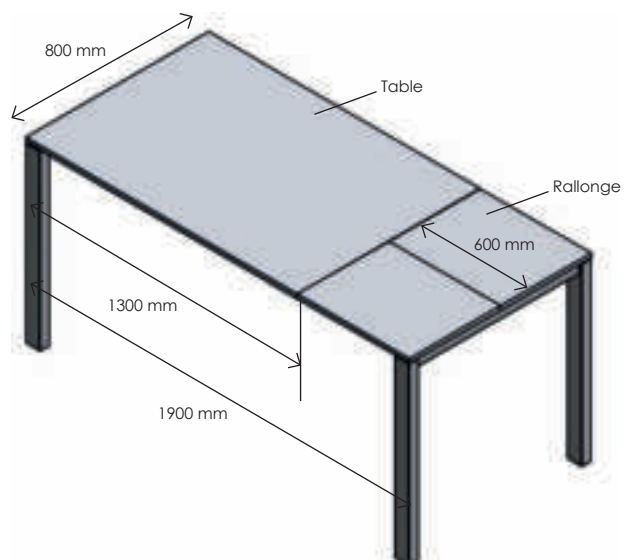



## REPOSE-PLAT

Usinage de 4 rainures dans le Compact pour le positionnement des barres inox.

Barres inox : Longueur 250 mm - Ø 10 mm

Indiquer les côtes de positionnement à l'axe du repose-plat.



Symbole

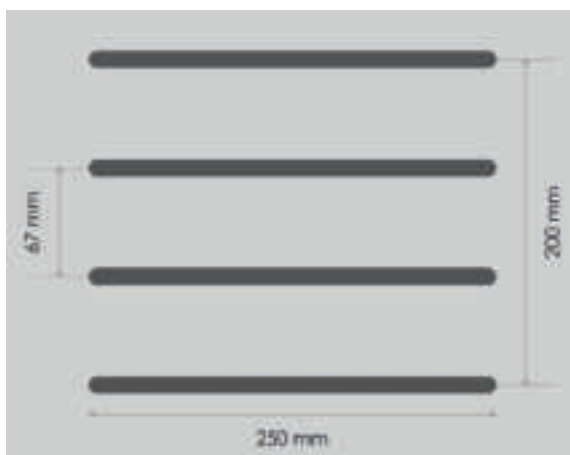

## ASSEMBLAGE ILOT-JAMBAGE



Ce raccord d'assemblage entre l'îlot et le jambage, performant et innovant, est directement intégré dans les plans à assembler. Il permet de rigidifier le montage, d'assurer une stabilité optimale du jambage et un équerrage parfait de l'ensemble.

Tout est préparé en usine pour faciliter le montage, il ne reste plus qu'à accomplir quelques étapes très simples expliquées dans les instructions livrées avec votre commande.

Le système est livré dans un colis accessoire.

Tolérances : îlot +1 mm / Jambage -1 mm

## KIT SABOT

Le kit sabot, livré monté sur le jambage, est composé de :

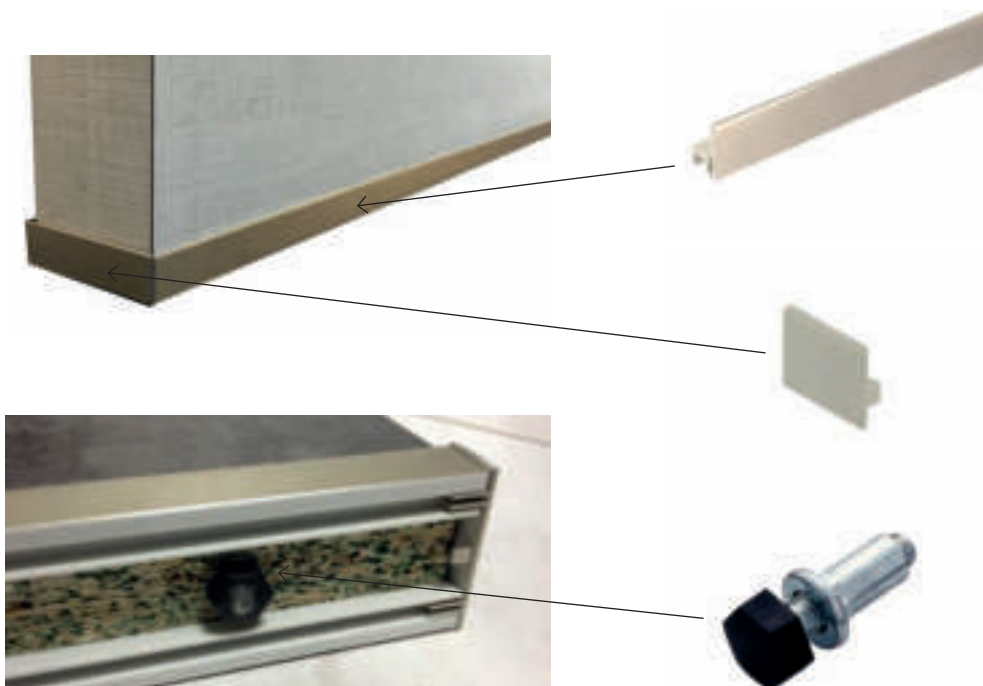

2 profils d'étanchéité avec fixation par adhésif

Longueur maxi 2500 mm  
Matériau plastique  
Coloris Nickelé mat

2 embouts à clipser

Matériau plastique  
Coloris Nickelé mat

2 mini-vérins comprenant  
1 douille métallique, 1  
vis M6 tête 6 pans et un  
cabochon

Matériau acier et plastique  
Coloris noir

Les plans de travail FINITOP n'exigent pas de soins particuliers. Ils s'entretiennent et se nettoient facilement à l'aide d'une simple éponge savonneuse ou d'un chiffon humide. Le stratifié ou le Compact s'avèrent être la matière idéale des plans de travail pour résister aux tâches ménagères courantes (projection d'eau ou d'aliments, ...). Les stratifiés et les Compacts utilisés pour les plans de travail FINITOP répondent à la norme EN438. Cependant, il est nécessaire de respecter certaines recommandations d'utilisation et d'entretien afin de préserver l'aspect d'origine de son plan de travail.

### ► Conseils d'utilisation

Eviter absolument de couper avec un couteau directement sur la surface du plan de travail. Utiliser systématiquement une planche à découper ou un billot.

Ne jamais poser directement sur le plan de travail des plats sortant du four ou des casseroles chaudes. Il est recommandé d'utiliser un dessous de plat (par exemple, les barres en inox pour les plans de travail en Compact). Ne laissez pas votre cafetière allumée pendant plusieurs heures directement sur votre plan de travail.

Les taches de vin rouge, de thé, de café, de jus de fruits, de certains produits chimiques doivent être nettoyées rapidement afin d'éviter l'altération de la surface. Eviter de laisser stagner de l'eau sur le plan de travail notamment au niveau des assemblages qui y sont sensibles et au contact des crédences.



De par leur nature, les plans de travail brillants demandent une attention particulière. Eviter de faire glisser de la vaisselle ou des ustensiles de cuisine sur la surface afin de ne pas rayer le stratifié. Une finition structurée du type TF, ROCHE, ALEVE, ... tolèrera davantage les sollicitations qu'une finition lisse, mate ou brillante.

Les plans de travail FINITOP sont préconisés pour un usage domestique.

### ► Stockage des plans

Afin de maintenir une planéité optimale, les plans de travail et crédences ne doivent en aucun cas être entreposés contre un mur. Un stockage à plat et sans contact direct avec le sol est vivement recommandé.

### ► Entretien

L'entretien des plans de travail FINITOP se fait facilement grâce à une simple éponge savonneuse ou un chiffon doux. Ne jamais utiliser de laine d'acier, des éponges à gratter/récuser, des brosses métalliques, des abrasifs durs, etc...

Pour les taches rebelles, utiliser dans un premier temps une éponge magique. Si cela n'est pas efficace, utiliser un solvant organique (ex : Chanteclair), rincer et essuyer à l'aide d'un chiffon microfibre. Bien respecter les prescriptions préventives contre les accidents : ouvrir les fenêtres pour aérer le local, porter des gants en caoutchouc et des lunettes de sécurité, travailler à l'écart de toute source de chaleur.

Ne jamais utiliser de produits abrasifs (liquide ou en poudre). Ne pas utiliser de produits à base de cire ou des produits blanchissants (eau de javel). Ne jamais utiliser de détergents chimiques contenant des bases fortes ou des acides forts (anticalcaire, acide chlorhydrique, produits déboucheurs, nettoyant argenterie, ...).



## NUANCIER 2020-2022

Présentation des 264 coloris de la gamme en stratifié  
Echantillons de 170 x 90 mm

Envoyé sur demande.  
En fonction des stocks disponibles.



## PRÉSENTOIR PROFIL TOP

Présentation de 16 coloris de la gamme 2020-2022  
Echantillons de plans de travail en 200 x 200 mm

N°	COLORIS DU PLAN	PROFIL
1	CO4587ALEVE	COMPACT 10 MM PLAQUE PVC 3 COTES
2	CO20B189FUSION	COMPACT 20 MM CHANFREIN A L'AVANT
3	CON105ROCHE PVC MAGIC INOX BROSSE	COMPACT 10 MM + 28 MM AVEC RETRAIT
4	F76001SX	39 MM POSTFORME
5	B200EXM	39 MM PLAQUE PVC
6	R013ROCKSTAR	39 MM PLAQUE PVC
7	C003CLUB	39 MM PLAQUE PVC
8	3420LOSA	39 MM PLAQUE PVC
9	S126FUSION	39 MM PLAQUE PVC
10	5547SUPERMAT	39 MM PLAQUE PVC
11	3411URBAN	39 MM PLAQUE PVC
12	3448KER	39 MM PLAQUE PVC
13	0665SU	39 MM PLAQUE PVC
14	0754NTM	39 MM PLAQUE PVC
15	0032NTM FENIX	60 MM PLAQUE PVC
16	H2032ST10	60 MM PLAQUE PVC

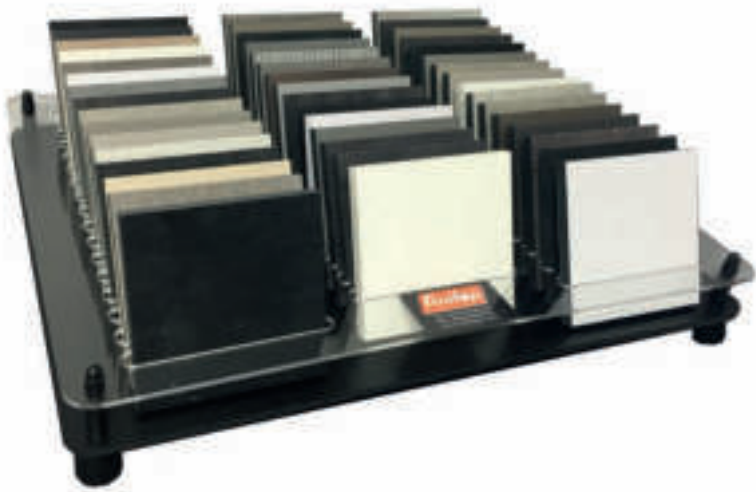

#### PRÉSENTOIR COMPACT

Présentation des 49 coloris de la gamme en Compact (hors coloris marbre)  
Echantillons de 100 x 100 mm

#### PRÉSENTOIR COMPACT MARBRE

Présentation des 8 coloris MARBRE de la gamme en Compact  
Echantillons de 150 x 150 mm

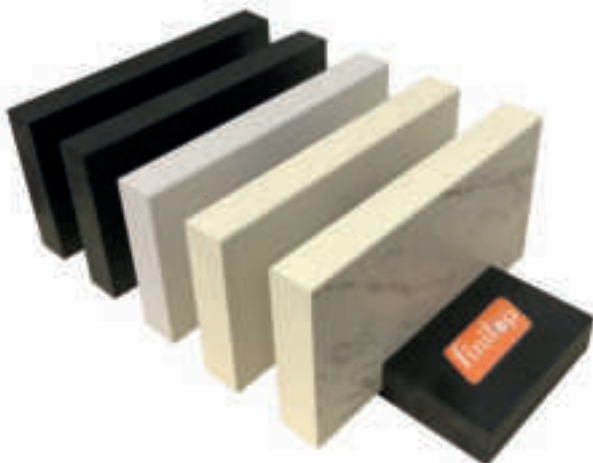

#### PRÉSENTOIR COMPACT 20 mm

Présentation des 5 coloris de la gamme en Compact 20 mm  
Echantillons de 150 x 80 mm

## ► Délai

2 à 3 semaines départ usine à compter du jeudi de la commande. Ce délai est donné à titre indicatif et peut varier à certaines périodes de l'année. Pour les coloris, profils et supports hors gamme, nous consulter.

## ► Prix

Les valeurs indiquées dans le catalogue sont des POINTS. Il vous suffit de multiplier la valeur des prestations par la valeur de votre point.

Les prix indiqués s'entendent H.T. selon les conditions de transport et concernent les décors de la gamme FINITOP. Pour tout autre décor, nous consulter.

Attention, en application du décret sur la mise en place d'une filière à Responsabilité Elargie des Producteurs (REP) de déchets d'éléments d'ameublement, une écotaxe en fonction du poids et d'une grille forfaitaire sera appliquée sur chaque facture.

## - Forfait gabarit

Pour les schémas réalisés à partir d'un gabarit fourni par le client, un tarif supplémentaire sera appliqué pour le traitement de la commande.

## FORGAB















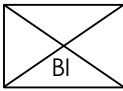

## - Plus-value

Lorsqu'une plus-value s'applique à la valeur de point du fait d'une spécificité, elle s'applique à l'intégralité de la pièce concernée, y compris sur les prestations de découpe, de rainurage, ...

## ► Confirmation de commande

Toute commande est suivie d'une confirmation chiffrée avec schéma. Passé un délai de 24 heures après réception de cette confirmation, aucune réclamation ne pourra être acceptée. Les modifications devront faire l'objet d'un accord préalable à nos services.

## SYMBOLES

 Chant stratifié	 Profil aile d'avion 45°	DS Découpe spéciale	  Assemblage jambage
 Chant ABS	 Profil aile d'avion 30°	 Repose-plat	  Assemblage ilot
 Chant postformé	CB Chant brut	 Assemblage	 Kit sabot
 Profil chanfrein	2FD 2 faces décor	 Sens de fil	 Chargeur
 Profil anse de panier			



► **Commande en stratifié**

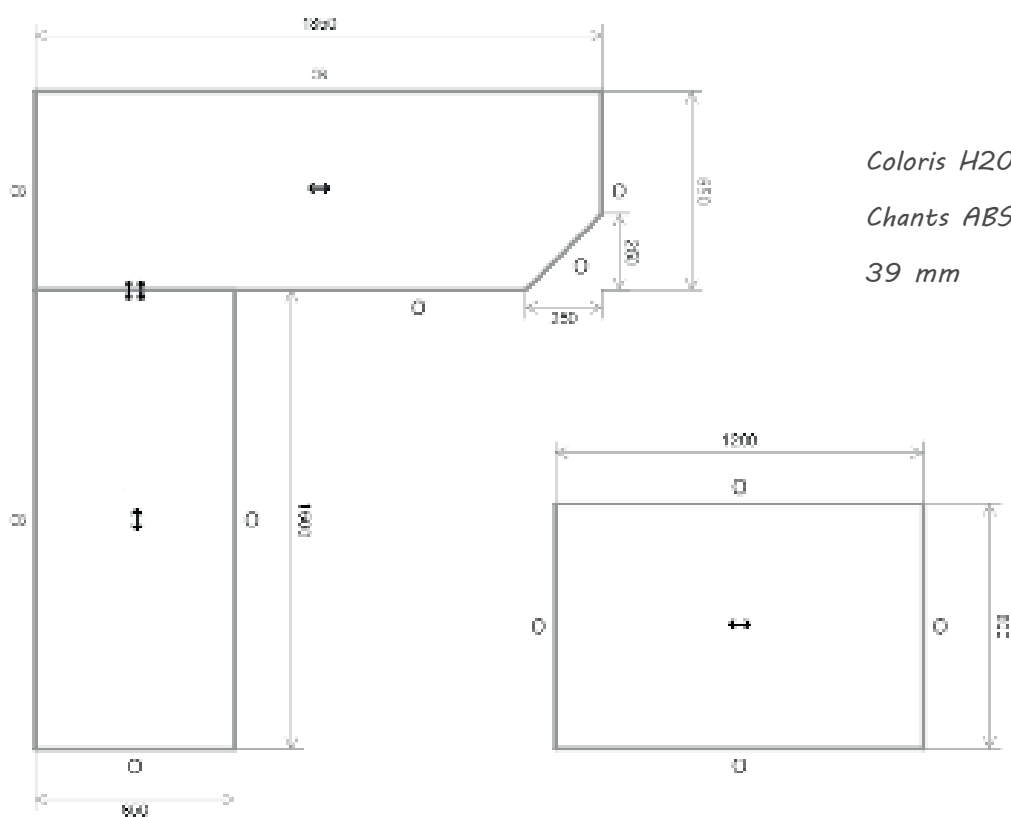

*Coloris H20325T10*

*Chants ABS assorti*

*39 mm*

► **Commande en Compact**

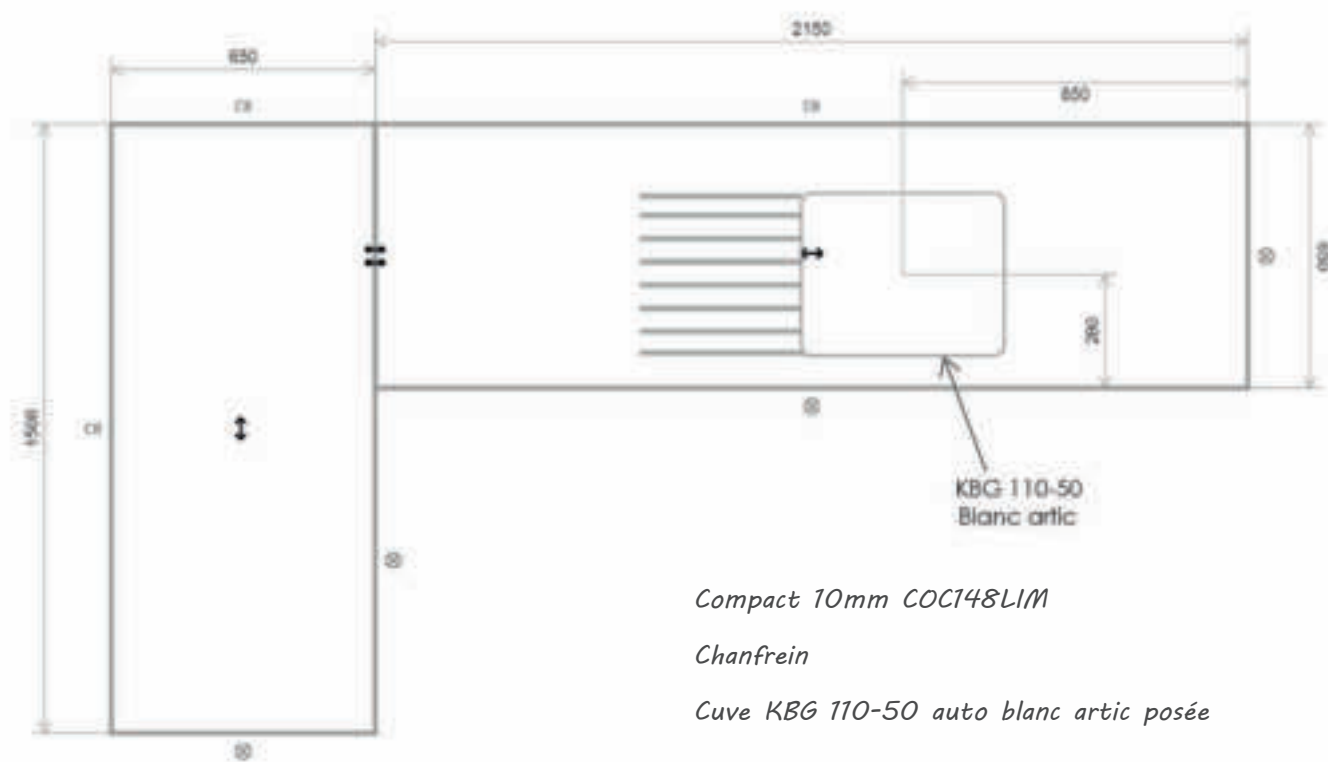

*Compact 10mm COC148LIM*

*Chanfrein*

*Cuve KBG 110-50 auto blanc artic posée*

**Toutes les dimensions sont exprimées en millimètres.  
Tous les côtés des plans doivent porter un symbole.**

Cochet de l'encrepâte

Semaine de livraison

Adresse de livraison

Emis par

Contremarque

• Coloris stratifié : \_\_\_\_\_

• Coloris chant : \_\_\_\_\_

ABS  Stratifié

• Epaisseur :  14 mm  21 mm  39 mm  60 mm  80 mm  100 mm

→ Pour d'autres épaisseurs, nous consulter.

Commande complète  
= délai réduit !  
Pensez à vérifier ces  
éléments avant envoi. →

ELEMENTS A VERIFIER :

- Coloris
- Dimensions
- Epaisseur
- Chant(s) visible(s)
- Assemblage(s)

N'hésitez pas à  
utiliser une page  
par épaisseur.

- SCHEMA -

LEGENDE

- \* Chant stratifié
- Chant ABS
- ▲ Chant postformé
- ⊕ Assemblage
- 2FD 2 faces décor
- DS Découpe spéciale
- ↔ Sens de fil
- ⚠ Kit sabot
- ⚡ Chargeur

Cochet de l'encrepâte

Semaine de livraison

Adresse de livraison

Emis par

Contremarque

• Coloris compact : \_\_\_\_\_

Compact seul  10 mm  20 mm    Finition :  Chanfrein  Anse de panier  Plaqué ABS  
 Aile d'avion 30°  Aile d'avion 45°

Compact + support    Epaisseur totale :  29 mm  38 mm  57 mm

Coloris chant :  Stratifié : \_\_\_\_\_  ABS : \_\_\_\_\_

Profil :  Plaqué pleine masse

Avec retrait chanté

Avec retrait Anse de panier

Avec retrait Aile d'avion 30°

Avec retrait Aile d'avion 45°



Commande complète  
= délai réduit !  
Pensez à vérifier ces  
éléments avant envoi.



**ELEMENTS A VERIFIER :**

- Coloris
- Dimensions
- Epaisseur
- Chant(s) visible(s)
- Assemblage(s)
- Fiche technique cuve
- Fiche technique plaque



N'oubliez pas de  
fournir les fiches  
techniques pour les  
découpes.

- SCHEMA -

**LEGENDE**

- \* Chant stratifié
- Chant ABS
- ⊕ Assemblage
- ⊗ Chanfrein
- ⊕ Anse de panier
- ⊕ Aile d'avion 30°
- ⊕ Aile d'avion 45°
- ↔ Sens de fil
- DS Découpe spéciale
- ⚡ Chargeur

## ► Tarif

Appliquer le barème ci-dessous suivant la zone de livraison :

<b>FORFAIT - ZONE 0</b>
<b>FORFAIT - ZONE 1</b>
<b>FORFAIT - ZONE 2</b>
<b>FORFAIT - ZONE 3</b>
<b>FORFAIT - ZONE 4</b>

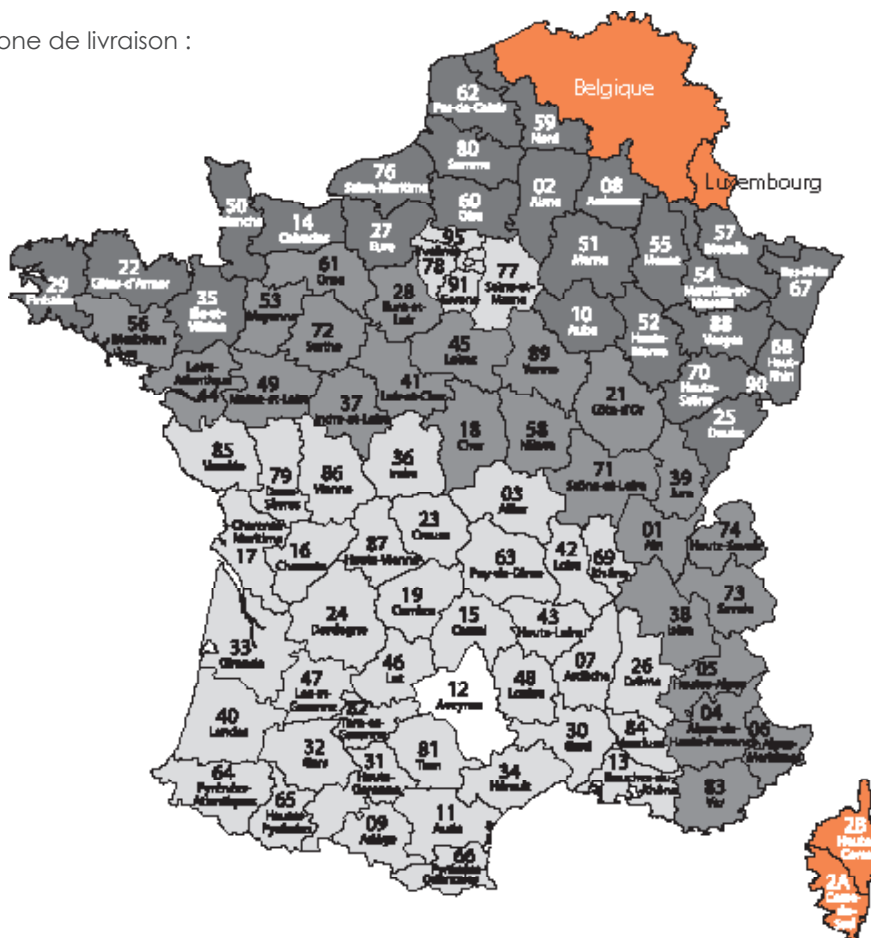

## ► Consignes pour la réception des marchandises

Lorsque vous réceptionnez un envoi en provenance de FIDELEM :

- Vérifiez votre colis en présence du transporteur
  - Contrôlez les documents de transport afin de vous assurer que les marchandises que l'on vous présente vous soient bien destinées.
  - Vérifiez que le nombre de colis ou palettes correspondent bien aux indications de la liste de colisage indiquées sur le bon de transport.
  - Vérifiez l'aspect extérieur des palettes ou colis.
  - Si tout est conforme, vous pouvez signer le récépissé de livraison.
- Si ce n'est pas le cas, veuillez suivre la procédure ci-dessous. Cette procédure est obligatoire pour la prise en charge de toute réclamation.

### CAS n°1 : En cas de dommages apparents

Si les colis ou palettes sont endommagé(e)s ou si leur état extérieur laisse supposer que les marchandises aient pu subir des dommages :

1. Refusez le colis et écrivez des réserves précises sur le récépissé de livraison en indiquant le nombre de colis manquants ou endommagés, le type de dommage constaté<sup>(1)</sup>.
2. Prenez, le cas échéant, des photos des colis concernés.
3. Veuillez ensuite confirmer ces réserves au plus tard dans les 3 jours par mail (adresse mail de votre assistante commerciale) ou par fax au 05.65.48.37.65

### CAS n°2 : En cas de dommages non apparents

Lorsque les dommages sont découverts à l'ouverture des colis :

1. Prenez une photo de la pièce endommagée dans son carton d'origine avant la pose. Toute demande de réclamation faite sans la photo de la pièce dans son emballage d'origine sera refusée.
2. Contactez le service commercial de FIDELEM afin de formuler votre réclamation.

<sup>(1)</sup> Des réserves d'ordre général ou mentions telles que « sous réserves de déballage » n'ont aucune valeur juridique.



# CONDITIONS GÉNÉRALES DE VENTE

## 1/ Clause générale :

Toutes les commandes comportent de plein droit de la part de l'acheteur l'adhésion à nos conditions générales de vente nonobstant toute stipulation contraire figurant à ses propres conditions générales d'achat, laquelle sera réputée non écrite.

Toute dérogation ou modification aux présentes conditions générales de vente devra faire l'objet d'un accord écrit de notre part.

## 2/ Confirmation de commande :

Toute commande confirmée par FIDELEM SAS ne pourra faire l'objet d'une annulation ou d'une contestation de la part de l'acheteur, que dans un délai de 48 heures après réception de la confirmation de commande et ce, quel que soit le motif invoqué par l'acheteur.

Tout évènement de type grèves, bris de machine, incendies, guerre, mobilisation et tout autre accident indépendant de la société qui empêchent ou réduisent la fabrication sont considérés comme un cas de force majeure apprécié par les tribunaux et donnent à FIDELEM SAS la faculté de résilier ses engagements ou d'en suspendre l'exécution sans indemnités.

## 3/ Délais de livraison :

Les délais de livraison convenus ne sont donnés qu'à titre indicatif ; les retards éventuels ne donnent pas le droit à l'acheteur de demander la résolution de commande, de refuser la marchandise ou de réclamer des dommages et intérêts.

En cas de marché prévoyant des livraisons successives, la demande de suspension des livraisons par l'acheteur permet à FIDELEM SAS de résilier le marché, si bon lui semble, après mise en demeure adressée à l'acheteur par lettre recommandée, d'avoir à prendre livraison dans les conditions prévues des produits fabriqués et non encore livrés.

Si une vente est conclue entre un particulier et FIDELEM SAS et que son montant dépasse 457.35 € (*quatre cent cinquante sept euros et trente cinq cents*), FIDELEM SAS indiquera la date limite de livraison. Si cette date est dépassée de plus de sept jours, alors le consommateur pourra demander la résiliation de son contrat avec FIDELEM SAS.

## 4/ Transfert de risques :

Toutes les marchandises vendues voyagent aux risques et périls de l'acheteur quand bien même la société FIDELEM SAS aurait choisi et payé le transporteur. En cas de litiges, il y a lieu, en tout état de cause, d'effectuer des réserves écrites et caractérisées auprès du transporteur à la livraison. Ces réserves devront être confirmées dans les trois jours par lettre recommandée avec accusé de réception. Une copie de lettre sera transmise dans le même temps à la société FIDELEM SAS. Quel que soit le motif du litige, les marchandises ne doivent en aucun cas nous être retournées sans accord préalable de la société FIDELEM SAS.

## 5/ Paiement :

Les prix facturés sont ceux du tarif en vigueur au moment de la livraison étant entendu que ces prix tiendront compte des modifications de nos tarifs ainsi que des taxes sur le chiffre d'affaires et autres taxes pouvant intervenir au moment de la livraison.

FIDELEM SAS se réserve le droit durant la période de validité de ce tarif de facturer, si nécessaire, des frais de facturation.

En cas d'escompte pour paiement comptant, celui-ci sera déduit de notre chiffre d'affaires taxable. Le montant de la TVA déductible par l'acheteur doit donc être diminué de celle afférente à l'escompte.

Nos prix sont stipulés hors taxes. Les factures sont payables selon les modalités énoncées sur la facture et conformément à la législation en vigueur, dans un délai ne pouvant dépasser 45 jours fin de mois.

En cas de paiement par traites, celles-ci doivent être retournées et acceptées sous quinzaine de leur expédition. A défaut, FIDELEM SAS sera en droit de faire dresser protêt faute d'acceptation. Conformément à l'article L441-6 du code de commerce, des pénalités de retard sont dues à défaut de règlement le jour suivant la date de paiement qui figure sur la facture. Le taux d'intérêt de ces pénalités est de 3 (*trois*) fois le taux d'intérêt légal. En appliquant du décret 2012-1115 du 2 octobre 2012, une indemnité forfaitaire de 40 € (*quarante euros*) sera demandée pour tout retard de paiement au titre des frais de recouvrement.

FIDELEM SAS vous propose, si vous le souhaitez, de recevoir vos factures sous forme électronique. En cas de consentement de votre part, notifié par tout moyen à FIDELEM SAS, la facture électronique sera considérée comme format original entre les parties.

## 6/ Clause pénale :

Sauf prorogation d'échéance accordée par FIDELEM SAS, toute échéance impayée, après mise en demeure par lettre recommandée avec accusé de réception d'avoir à s'exécuter dans les 8 (*huit*) jours restés sans suite, entraînera le recouvrement contentieux de notre créance et l'application d'une somme forfaitaire égale à 12 % (*douze pour cent*) des sommes dues, sans préjudice des intérêts et majorations pour honoraires dommages et intérêts pour frais.

## 7/ Attribution de juridiction :

En cas de litige éventuel de quelque nature que ce soit relatif à nos ventes, même en cas de recours en garantie ou pénalité des défendeurs, les parties déclarent faire attribution de compétence aux Tribunaux de Rodez quel que soit le lieu de livraison, le mode ou le lieu de paiement.

## 8/ Clause de réserve de propriété :

FIDELEM SAS se réserve la propriété de ses marchandises livrées jusqu'au paiement intégral du prix convenu en application des lois du 12 mai 1980 et du 25 janvier 1985 (*Lois n° 8598 et 8595*).

L'acheteur devra faire assurer les marchandises contre les pertes et les dégâts et prévenir FIDELEM SAS de toute mesure prise par des tiers sur lesdites marchandises pour exemple des saisies pratiquées.

FIDELEM SAS conserve la propriété des biens vendus jusqu'au paiement effectif de l'intégralité du prix en principal et accessoires. Le défaut de paiement de l'une quelconque des échéances peut entraîner la revendication des biens.

Au cas où l'identification de ces marchandises s'avérerait impossible, seraient réputées marchandises de FIDELEM SAS toutes marchandises répondant aux mêmes spécifications et non identifiées elles-mêmes et ce, à due concurrence de la créance de FIDELEM SAS. Aux fins, toutefois, de faciliter cette identification, il est interdit à l'acquéreur d'enlever les marques distinctives de la marchandise avant toute utilisation. De surcroît, la revente et la transformation des marchandises sont interdites en cas de règlement judiciaire ou de liquidation de biens.

FIDELEM SAS pourra reprendre la totalité des marchandises transformées ou non faisant l'objet de la clause de réserve de propriété, si une facture venue à échéance n'est pas réglée. A cet égard, il est entendu que le défaut de règlement même partiel d'une échéance entraînera automatiquement l'exigibilité immédiate de toutes les dettes de l'acheteur à l'égard de FIDELEM SAS. De surcroît les règlements de l'acheteur quelle que soit l'imputation que ce dernier serait amené à leur donner ultérieurement, et même si leur montant correspond exactement à l'une des factures, s'imputeront en priorité pour l'application de la présente clause à celles des factures de FIDELEM SAS qui correspondent à des marchandises qui auraient été utilisées ou revendues. Si FIDELEM SAS reprend les marchandises après transformation par l'acheteur et les vend à un tiers, FIDELEM SAS percevra le prix de cette vente jusqu'à due concurrence de la valeur de ces marchandises, des intérêts s'y rapportant à compter du jour où celles-ci auraient dû normalement être payées et des frais, le surplus, s'il en existe, sera réservé à l'acheteur ou à ses ayants droit.

Si les marchandises ont été revendues par l'acquéreur, à une tierce personne qui n'ignorait pas que les marchandises étaient restées la propriété de la FIDELEM SAS, la société FIDELEM SAS pourra exercer une action en revendication contre le sous acquéreur de mauvaise foi.

L'application de cette clause ne saurait en aucun cas modifier les dispositions concernant le transfert de risques. Elle n'exclut pas une action éventuelle en dommages et intérêts de FIDELEM SAS destinée à compenser le manque à gagner ou le préjudice qu'il aura subi.

## 9/ Garanties :

Toute réclamation est à présenter par écrit au plus tard dans un délai de huit jours après réception de la marchandise. La garantie s'attachant aux fabrications de FIDELEM SAS est limitée au seul remplacement de la marchandise, à l'exclusion de toute indemnité en dommages et intérêts et pour autant que l'utilisation de la marchandise ait été faite conformément aux règles de l'art.

Les produits remplacés devront être restitués à FIDELEM SAS.

L'acheteur ne pourra retourner la marchandise qu'après accord préalable express et écrit de notre part.

En aucun cas l'acheteur ne pourra retourner à la société FIDELEM SAS de la marchandise port dû, les frais de transport et tous autres frais étant à la charge exclusive de l'acheteur, quel que soit le motif de retour.

## 10 / Données personnelles :

Les informations recueillies par FIDELEM SAS font l'objet d'un traitement informatique destiné aux services marketing, comptabilité et commercial de FIDELEM SAS, dans la finalité de traitement de vos commandes, de gestion de votre compte client, de suivi de qualité de nos services et de prospection commerciale. Vos informations personnelles seront conservées aussi longtemps que nécessaire pendant la durée de notre collaboration, sauf si vous exercez votre droit de suppression des données vous concernant, dans les conditions décrites ci-après ; ou si une durée de conservation plus longue est autorisée ou imposée en vertu d'une disposition légale ou réglementaire.

Pendant cette période, nous mettons en place tous moyens aptes à assurer la confidentialité et la sécurité de vos données personnelles, de manière à empêcher leur endommagement, effacement ou accès par des tiers non autorisés. L'accès à vos données personnelles est strictement limité à nos services marketing, comptabilité et commercial.

Conformément à la loi « informatique et libertés » du 6 janvier 1978 modifiée et au Règlement européen n°2016/679/UE du 27 avril 2016 (applicable dès le 25 mai 2018), vous bénéficiez d'un droit d'accès, de rectification, de portabilité et d'effacement de vos données ou encore de limitation du traitement. Vous pouvez également, pour des motifs légitimes, vous opposer au traitement des données vous concernant. Vous pouvez, sous réserve de la production d'un justificatif d'identité valide, exercer vos droits en vous adressant à : fidelem.com@wanadoo.fr ou Service commercial FIDELEM SAS, 11 avenue de Combecrozes, Z.A. les Calsades, 12340 BOZOULS.

Si vous ne souhaitez pas/plus recevoir nos actualités et sollicitations (par téléphone, SMS, courrier postal ou électronique) et invitations, vous avez la faculté de nous l'indiquer en vous adressant à fidelem.com@wanadoo.fr ou Service commercial FIDELEM SAS, 11 avenue de Combecrozes, Z.A. les Calsades, 12340 BOZOULS.

## 11 / Ecoparticipation :

FIDELEM SAS est enregistré au Registre national des metteurs sur le marché d'éléments d'ameublement sous le numéro FR 019126. Ce numéro garantit que FIDELEM SAS, en adhérant à Éco-mobilier, est en conformité avec les obligations réglementaires qui lui incombent en application de l'article L541-10-6 du Code de l'Environnement.



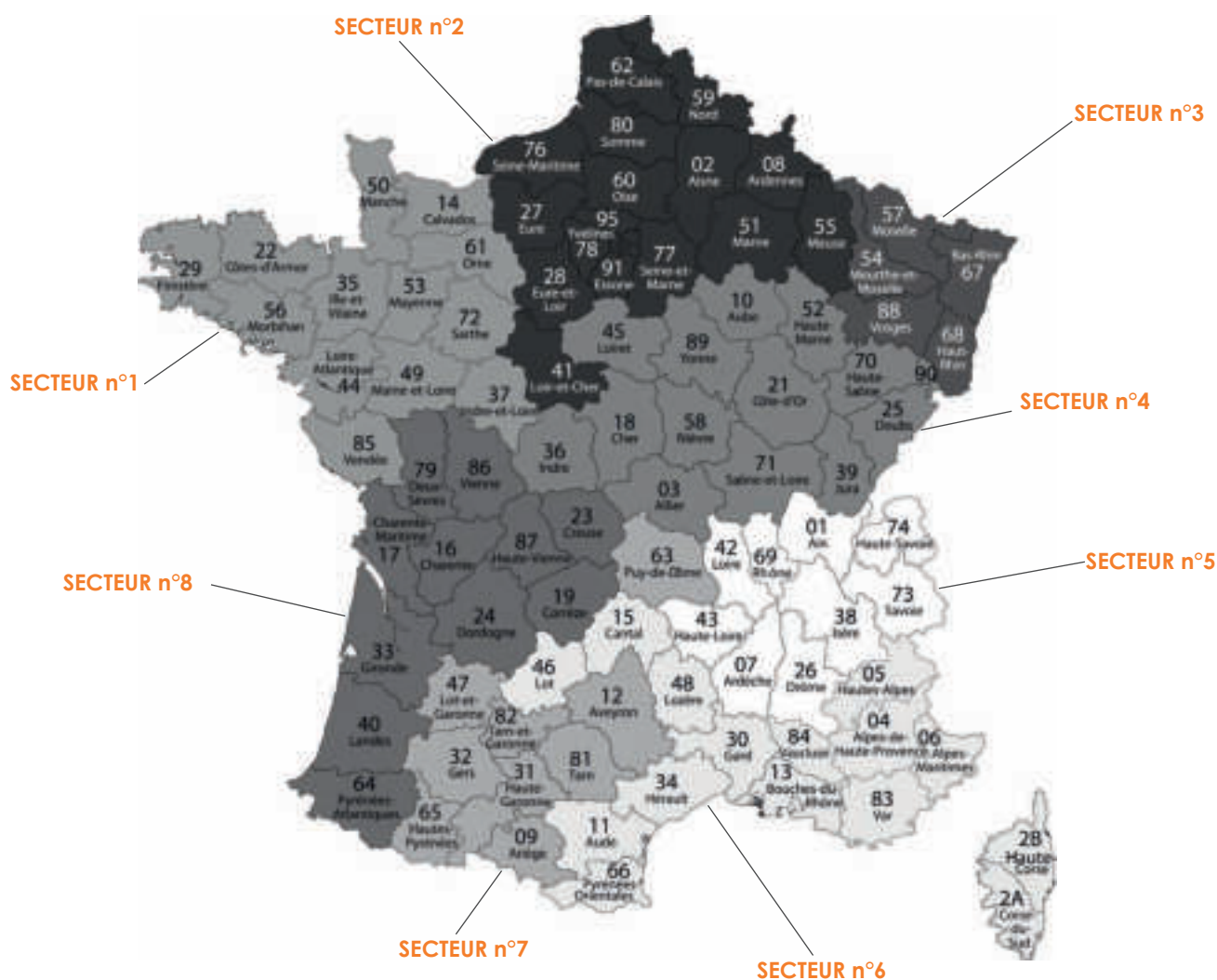

## SECTEUR n°1

Joseph MALICORNE  
Délégué technico-commercial  
06 95 31 12 46  
joseph.malicorne@free.fr

## SECTEUR n°2

Patrice CHARRON  
Responsable régional des ventes  
06 07 55 52 58  
pc.fidelem@orange.fr

Gary DEBRUYNE  
Délégué technico-commercial  
06 85 14 00 57  
gd.fidelem@orange.fr

## SECTEUR n°3

Frédéric THAL  
Délégué technico-commercial  
06 99 43 21 28  
f.thal@orange.fr

## SECTEUR n°4

Kévin TARROUX  
Délégué technico-commercial  
06 86 34 34 04  
kt.fidelem@orange.fr

## SECTEUR n°5

Thomas MERAL  
Délégué technico-commercial  
06 08 94 44 54  
tm.fidelem@orange.fr

## SECTEUR n°6

Jean-Bastien RAYNAL  
Responsable régional des ventes  
06 32 54 88 53  
jbr.fidelem@orange.fr

Simon CORDERO  
Délégué technico-commercial  
06 31 72 55 18  
sc.fidelem@orange.fr

## SECTEUR n°7

Guillaume GASQ  
Responsable régional des ventes  
06 89 70 81 70  
gg.fidelem@orange.fr

Astrid FABRE  
Déléguée technico-commerciale  
07 72 26 24 74  
af.fidelem@orange.fr

## SECTEUR n°8

Guillaume GASQ  
Responsable régional des ventes  
06 89 70 81 70  
gg.fidelem@orange.fr

Antonin MELLE  
Délégué technico-commercial  
06 32 63 62 27  
antoninmelle@fidelem.fr





Z.A. les Calsades - 11 avenue de Combécrozes  
12340 BOZOULS - FRANCE  
Tél. : 05 65 48 89 70 - Fax : 05 65 48 37 65

[www.fidelem.com](http://www.fidelem.com) - e-mail : [fidelem.com@wanadoo.fr](mailto:fidelem.com@wanadoo.fr)